

SECRETARÍA DE SALUD JALISCO
DIRECCIÓN GENERAL DE SALUD PÚBLICA
DIRECCIÓN DE PREVENCIÓN Y CONTROL DE ENFERMEDADES
DEPARTAMENTO DE EPIDEMIOLOGÍA

BOLETÍN SEMANAL DE EPIDEMIOLOGÍA

Sistema Único de Información para la Vigilancia
Epidemiológica
2020

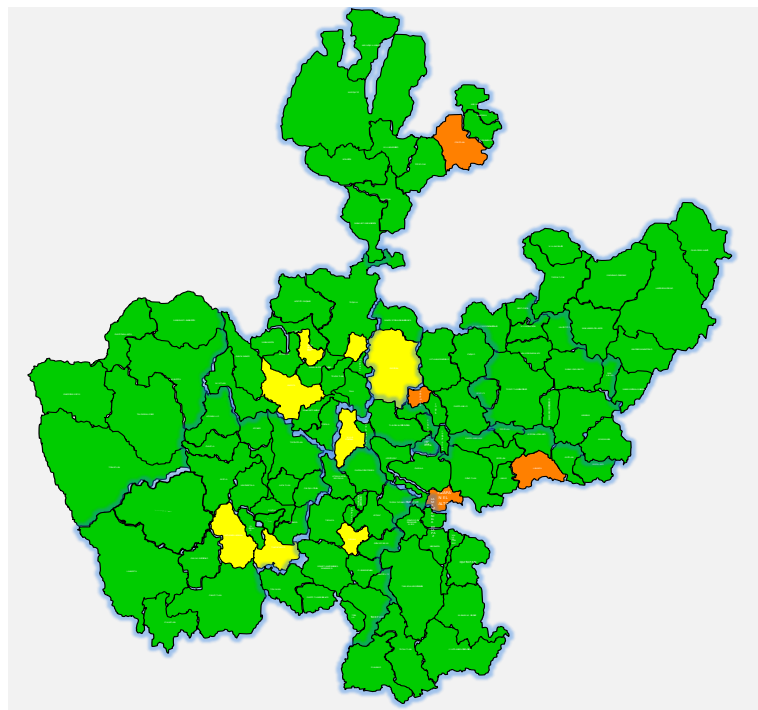

Semana No. 52, del 20 al 26 de Diciembre del 2020

INDICE

Cuadro 1.	Casos nuevos de enfermedades de notificación inmediata	1
Cuadro 2.	Casos nuevos de enfermedades de vigilancia convencional	2
Cuadro 3.	20 Principales Causas de Enfermedad	3
	<i>Casos por Jurisdicción e Institución</i>	
Grupo 1.	Enfermedades Prevenibles por Vacunación	4
Grupo 2.	Enf. Infecciosas y Parasitarias del Aparato Digestivo	7
Grupo 3.	Enfermedades Infecciosas del Aparato Respiratorio	10
Grupo 4.	Enfermedades de Transmisión Sexual	11
Grupo 5.	Enfermedades Transmisibles por Vector	14
Grupo 6.	Zoonosis	17
Grupo 7.	Otras Enfermedades Exantemáticas	19
Grupo 8.	Otras Enfermedades Transmisibles	20
Grupo 9.	Enfermedades de Interés Local, Regional o Institucional	23
Grupo 10.	Enfermedades bajo Vigilancia Sindromática	24
Grupo 11.	Enfermedades No Transmisibles	25
Grupo 12.	Transtornos de la Nutrición	31
Grupo 13.	Displacias y Neoplasias	32
Grupo 14.	Defectos al Nacimiento	33
Grupo 15.	Enfermedades Neurológicas y de Salud	34
Grupo 16.	Accidentes	35
	Casos Nuevos y Canal Endémico de Influenza	37

DIRECCIÓN GENERAL DE SALUD PÚBLICA
DIRECCIÓN DE PREVENCIÓN Y CONTROL DE ENFERMEDADES
DEPARTAMENTO DE EPIDEMIOLOGÍA
SISTEMA ÚNICO DE INFORMACIÓN PARA LA VIGILANCIA EPIDEMIOLÓGICA
Semana No. 52, del 20 al 26 de Diciembre del 2020

Cuadro 1. CASOS NUEVOS DE NOTIFICACIÓN INMEDIATA

GRUPO	Cve. Epi.	ENFERMEDADES	2020				2019	
			Sem.		Acum.		SEMANA	ACUMULADO
			M	F	M	F		
ENF. INF. PARASIT. Y APARAT. DIGEST.	1	Cólera*	0	0	0	0	0	0
ENF. INF. DEL APARATO RESP.	90	Influenza*	0	0	153	187	0	6,108
ENF. TRANS. SEXUAL	67	SIDA*	0	0	109	6	16	311
ENF. TRANSM. POR VECTORES Y ZONÓISIS	27	Dengue No Grave*	5	5	1,878	2,573	20	8,029
	89	Dengue Grave*	0	1	82	136	9	1,433
	189	Dengue con Signos de Alarma*	0	3	298	388	11	2,581
	76	Paludismo por P. falciparum*	0	0	0	0	0	0
	31	Rabia Humana*	0	0	0	0	0	0
	70	Leishmaniasis*	0	0	0	0	0	0
	77	Fiebre Amarilla*	0	0	0	0	0	0
	78	Peste*	0	0	0	0	0	0
	183	Infección por Virus de Zika*	0	0	0	0	0	48
	146	Enfermedad por Virus Chikungunya*	0	0	0	0	0	0
180	Otras Rickettsiosis*	0	0	0	0	0	0	
ENF. PREVENIBLES POR VACUNACIÓN	32	Rubeola*	0	0	0	0	0	0
	64	Enfermedad Febril Exantemática	0	0	50	55	0	304
	66	Parálisis Flácida Aguda	2	1	50	27	0	91
	83	Tos ferina*	0	0	3	4	0	47
	85	Tétanos*	0	0	0	0	0	2
	86	Tétanos Neonatal*	0	0	0	0	0	0
	87	Sarampión*	0	0	0	0	0	0
	98	Síndrome Coqueluchoide	0	0	38	24	9	205
82	Difteria*	0	0	0	0	0	0	

FUENTE: Sistema Único de Información para la Vigilancia Epidemiológica. SUIVE-1-2020

Información Preliminar de Casos Probables y Confirmados (*), sujetos a validación Trimestral

El total no incluye extranjeros en tránsito por México

DIRECCIÓN GENERAL DE SALUD PÚBLICA
DIRECCIÓN DE PREVENCIÓN Y CONTROL DE ENFERMEDADES
DEPARTAMENTO DE EPIDEMIOLOGÍA
SISTEMA ÚNICO DE INFORMACIÓN PARA LA VIGILANCIA EPIDEMIOLÓGICA
Semana No. 52, del 20 al 26 de Diciembre del 2020

Cuadro 2. CASOS NUEVOS DE ENFERMEDADES DE VIGILANCIA CONVENCIONAL

GRUPO	Cve. Epi.	ENFERMEDADES	2020				2019	
			Sem.		Acum.		SEMANA	ACUMULADO
			M	F	M	F		
ENF. INF. PARASIT. Y APARAT. DIGEST.	8	Inf. Intest. Por Otros Organismos y las Mal Definidas	624	670	61,615	68,543	2,537	288,723
	9	Intox. Aliment. Bacteriana	53	73	2,252	2,604	165	4,667
ENF. INF. DEL APARATO RESPT.	16	Inf. Respiratorias Agudas	3,240	3,612	312,398	381,713	23,397	1,199,901
	17	Neumonías y Bronconeumonías	85	71	7,642	6,729	366	19,808
	19	Tuberculosis Respiratoria*	8	3	562	391	22	1,713
ENF. TRANS. SEXUAL	25	Sífilis Adquirida	2	0	222	252	13	668
	92	Sífilis Congénita*	0	0	27	17	0	53
ENF. TRANSM. POR VECTORES Y ZONÓISIS	28	Paludismo (P. Vivax)*	0	0	0	0	0	0
	29	Brucelosis	0	0	14	14	5	0
	186	Enfermedad de Chagas (Aguda)*	0	0	0	0	0	1
	187	Enfermedad de Chagas (Cronica)*	0	0	23	9	0	84
	94	Intox. Por Picadura de Alacrán	153	160	22,139	21,511	583	47,609
ENF. PREVENIBLES POR VACUNACIÓN	33	Varicela	9	5	1,172	1,113	56	7,657
	37	Hepatitis Vírica "A"	1	0	90	73	4	405
	42	Parotiditis Infecciosa	1	1	111	74	9	370
	44	Meningitis Tuberculosa*	0	0	27	10	0	49
OTRAS ENF. NO TRANSMIS.	57	Intoxicación por Plaguicidas	1	3	213	114	5	548

FUENTE: Sistema Único de Información para la Vigilancia Epidemiológica. SUIVE-1-2020

Información Preliminar de Casos Probables y Confirmados (*), sujetos a validación Trimestral

El total no incluye extranjeros en tránsito por México

DIRECCIÓN GENERAL DE SALUD PÚBLICA
DIRECCIÓN DE PREVENCIÓN Y CONTROL DE ENFERMEDADES
DEPARTAMENTO DE EPIDEMIOLOGÍA
SISTEMA ÚNICO DE INFORMACIÓN PARA LA VIGILANCIA EPIDEMIOLÓGICA
Semana No. 52, del 20 al 26 de Diciembre del 2020

20 PRINCIPALES CAUSAS DE ENFERMEDAD

Acumulado por Institución a la Semana Epidemiológica No. 52, del 2020.

N°	DESCRIPCIÓN	TOTAL	SSA	IMSS	ISSSTE	OTRAS	IMSS OPORT	DIF	PEMEX	SDN	SDM
1	Infecciones respiratorias agudas	694111	141244	361525	10216	175367	0	1291	1100	2627	741
2	Infección de vías urinarias	142872	33452	78799	3098	26609	0	59	243	438	174
3	Infecciones intestinales por otros organismos y las	130158	27105	53080	2560	46403	0	126	192	531	161
4	COVID-19	120684	26531	82112	4837	5571	0	0	84	1546	3
5	Úlceras, gastritis y duodenitis	50588	12857	19732	1345	16347	0	62	22	218	5
6	Intoxicación por picadura de alacrán	43650	31188	8068	29	4322	0	0	0	8	35
7	Hipertensión arterial	34325	6744	18765	1778	6692	0	89	8	234	15
8	Obesidad	27056	7317	15148	593	3840	0	11	10	137	0
9	Conjuntivitis	26910	4147	15259	395	6698	0	74	75	252	10
10	Diabetes mellitus no insulino dependiente (Tipo II)	23926	6887	10942	1469	4444	0	37	7	127	13
11	Otitis media aguda	22422	7447	679	447	13496	0	114	24	156	59
12	Gingivitis y enfermedad periodontal	21763	8558	7588	1572	3847	0	10	71	10	107
13	Dengue no grave	19709	6544	12367	410	315	0	0	4	66	3
14	Neumonías y bronconeumonías	14371	3360	7082	500	2985	0	0	7	324	113
15	Vulvovaginitis	12489	7496	2762	194	1968	0	8	0	61	0
16	Influenza (probables y confirmados)	12277	3233	7652	400	965	0	0	26	1	0
17	Asma	10560	2532	5893	482	1567	0	0	9	76	1
18	Insuficiencia venosa periférica	8461	1317	5117	686	1289	0	8	1	43	0
19	Depresión	7471	3325	1422	611	1994	0	21	2	95	1
20	Accidentes de transporte en vehículos con motor	7230	3470	76	3	3656	0	0	1	23	1
Resto de Diagnósticos		82710	25844	34791	3659	17771	0	76	51	481	37
TOTAL CAUSAS ..		1,513,743	370,598	748,859	35,284	346,146	0	1,986	1,937	7,454	1,479

FUENTE: Sistema Único de Información para la Vigilancia Epidemiológica, SUIVE_1-2020

* Información Preliminar acumulada, con modificaciones extemporaneas

En caso de reproducción favor de citar la fuente

FUENTE: Sistema Único de Información para la Vigilancia Epidemiológica. SUIVE-1-2020

* Información Preliminar acumulada de Casos Probables y Confirmados*, con modificaciones extemporaneas

JALISCO

Cuadro 3. Enfermedades Prevenibles por Vacunación (Por Región Sanitaria e Institución)

Semana No. 52, del 20 al 26 de Diciembre del 2020

REGIÓN SANITARIA	Enteritis Debida a Rotavirus CIE-10° Rev.A08.0 EPI 137				Meningitis Tuberculosa * CIE-10° REV.A17.0 EPI 44				Tétanos Neonatal * CIE-10 REV. A33 EPI 86				Tétanos * CIE-10 REV. A34, A.35 EPI 85				Tos Ferina * CIE-10 REV. A37 EPI 83			
	2020			2019 Acum.	2020			2019 Acum.	2020			2019 Acum.	2020			2019 Acum.	2020			2019 Acum.
	Sem.	Acum.			Sem.	Acum.			Sem.	Acum.			Sem.	Acum.			Sem.	Acum.		
		M	F	M		F	M	F		M	F	M		F	M	F				
Colotlán I	0	0	0	0	0	0	0	0	0	0	0	0	0	0	0	0	0	0	0	2
Lagos de Moreno II	0	0	0	2	0	0	0	0	0	0	0	0	0	0	0	0	0	0	0	1
Tepatitlán III	0	0	0	0	0	0	0	1	0	0	0	0	0	0	0	0	0	0	0	1
La Barca IV	0	0	0	0	0	0	0	0	0	0	0	0	0	0	0	0	0	0	0	5
Tamazula V	0	0	0	0	0	0	0	0	0	0	0	0	0	0	0	0	0	0	0	0
Cd. Guzmán VI	0	0	0	0	0	0	0	0	0	0	0	0	0	0	0	0	0	0	0	0
Autlán VII	0	0	0	2	0	0	0	0	0	0	0	0	0	0	0	0	0	0	0	0
Pto. Vallarta VIII	0	0	1	1	0	3	2	0	0	0	0	0	0	0	0	0	0	0	0	1
Ameca IX	0	0	0	0	0	0	0	0	0	0	0	0	0	0	0	0	0	0	0	0
Centro Zapopan	0	0	1	1	0	3	0	6	0	0	0	0	0	0	0	1	0	1	2	7
Centro Tonalá	0	0	0	1	0	0	0	1	0	0	0	0	0	0	0	1	0	0	0	3
Centro Tlaquepaque	0	1	0	2	0	2	0	1	0	0	0	0	0	0	0	0	0	0	0	9
Centro Guadalajara	0	0	3	10	0	19	8	40	0	0	0	0	0	0	0	0	0	2	2	18
S.S.J.	0	0	2	3	0	18	2	38	0	0	0	0	0	0	0	1	0	3	2	28
I.M.S.S.	0	1	2	12	0	9	6	9	0	0	0	0	0	0	0	1	0	0	2	15
I.S.S.S.T.E.	0	0	0	0	0	0	0	0	0	0	0	0	0	0	0	0	0	0	0	0
OTRAS	0	0	1	4	0	0	2	2	0	0	0	0	0	0	0	0	0	0	0	4
IMSS OPORT.	0	0	0	0	0	0	0	0	0	0	0	0	0	0	0	0	0	0	0	0
D.I.F.	0	0	0	0	0	0	0	0	0	0	0	0	0	0	0	0	0	0	0	0
PEMEX	0	0	0	0	0	0	0	0	0	0	0	0	0	0	0	0	0	0	0	0
SEDENA	0	0	0	0	0	0	0	0	0	0	0	0	0	0	0	0	0	0	0	0
SEDEMAR	0	0	0	0	0	0	0	0	0	0	0	0	0	0	0	0	0	0	0	0
TOTAL ESTADO	0	1	5	19	0	27	10	49	0	0	0	0	0	0	0	2	0	3	4	47

FUENTE: Sistema Único de Información para la Vigilancia Epidemiológica. SUIVE-1-2020

Información Preliminar de Casos Probables y/o Confirmados *, sujetos a validación Trimestral

El total no incluye extranjeros en tránsito por México

JALISCO

Cuadro 3. Enfermedades Prevenibles por Vacunación (Por Región Sanitaria e Institución)

Semana No. 52, del 20 al 26 de Diciembre del 2020

REGIÓN SANITARIA	Meningitis Meningocócica * CIE-10 REV. A39.0 EPI 40				Enfermedad Invasiva por Neumococo* CIE-10 REV. A40.3, G00.1, J13 EPI 176				Infección por Virus de Papiloma Humano CIE -10 REV. B97.7 EPI 101				Varicela CIE-10 REV. B01 EPI 33				Rubéola * CIE-10 REV. B06 EPI 32			
	2020			2019 Acum.	2020			2019 Acum.	2020			2019 Acum.	2020			2019 Acum.	2020			2019 Acum.
	Sem.	Acum.			Sem.	Acum.			Sem.	Acum.			Sem.	Acum.			Sem.	Acum.		
		M	F	M		F	M	F		M	F	M		F						
Colotlán I	0	0	0	0	0	0	0	0	0	1	27	67	0	32	37	199	0	0	0	0
Lagos de Moreno II	0	0	0	0	0	0	0	0	0	0	4	106	1	57	57	238	0	0	0	0
Tepatitlán III	0	0	0	0	0	0	0	0	0	0	12	29	1	42	51	439	0	0	0	0
La Barca IV	0	0	0	0	0	0	0	0	0	0	85	177	2	68	56	398	0	0	0	0
Tamazula V	0	0	0	0	0	0	0	0	1	0	3	1	0	27	27	186	0	0	0	0
Cd. Guzmán VI	0	0	0	0	0	0	0	0	0	3	34	278	3	101	104	564	0	0	0	0
Autlán VII	0	0	0	0	0	0	0	0	0	0	26	181	0	52	67	360	0	0	0	0
Pto. Vallarta VIII	0	0	0	0	0	0	0	0	0	13	37	256	0	53	72	412	0	0	0	0
Ameca IX	0	0	0	0	0	0	0	0	0	4	76	171	0	65	58	240	0	0	0	0
Centro Zapopan	0	0	0	0	0	0	0	0	2	82	98	486	3	133	101	1,193	0	0	0	0
Centro Tonalá	0	0	0	0	0	0	0	0	0	2	10	17	1	91	76	422	0	0	0	0
Centro Tlaquepaque	0	0	0	0	0	0	0	0	0	7	10	41	1	109	124	1,007	0	0	0	0
Centro Guadalajara	0	0	0	1	0	1	1	1	3	57	172	567	2	342	283	1,999	0	0	0	0
S.S.J.	0	0	0	1	0	0	0	0	1	96	365	1,919	6	338	332	1,955	0	0	0	0
I.M.S.S.	0	0	0	0	0	1	1	1	3	27	93	107	6	707	662	4,347	0	0	0	0
I.S.S.S.T.E.	0	0	0	0	0	0	0	0	0	12	93	296	0	25	18	159	0	0	0	0
OTRAS	0	0	0	0	0	0	0	0	2	31	39	51	2	95	99	1,133	0	0	0	0
IMSS OPORT.	0	0	0	0	0	0	0	0	0	0	0	1	0	0	0	5	0	0	0	0
D.I.F.	0	0	0	0	0	0	0	0	0	3	0	0	0	0	0	26	0	0	0	0
PEMEX	0	0	0	0	0	0	0	0	0	0	0	0	0	4	1	3	0	0	0	0
SEDENA	0	0	0	0	0	0	0	0	0	0	4	3	0	3	1	29	0	0	0	0
SEDEMAR	0	0	0	0	0	0	0	0	0	0	0	0	0	0	0	0	0	0	0	0
TOTAL ESTADO	0	0	0	1	0	1	1	1	6	169	594	2,377	14	1,172	1,113	7,657	0	0	0	0

FUENTE: Sistema Único de Información para la Vigilancia Epidemiológica. SUIVE-1-2020

Información Preliminar de Casos Probables y/o Confirmados *, sujetos a validación Trimestral

El total no incluye extranjeros en tránsito por México

JALISCO

Cuadro 3. Enfermedades Prevenibles por Vacunación (Por Región Sanitaria e Institución)

Semana No. 52, del 20 al 26 de Diciembre del 2020

REGIÓN SANITARIA	Hepatitis Virica A CIE-10 REV. B15 EPI 37				Hepatitis Virica B CIE-10 REV. B16 EPI 38				Parotiditis Infecciosa CIE-10 REV. B26 EPI 42				Influenza * CIE-10 REV. J09-J11 EPI 90				Síndrome de Rubéola Congenita * CIE-10 REV. P35.0 EPI 100				
	2020			2019 Acum.	2020			2019 Acum.	2020			2019 Acum.	2020			2019 Acum.	2020			2019 Acum.	
	Sem.	Acum.			Sem.	Acum.			Sem.	Acum.			Sem.	Acum.			Sem.	Acum.			Sem.
		M	F	M		F	M	F		M	F	M		F	M	F					
Colotlán I	0	8	5	3	0	0	0	0	0	0	0	0	1	0	3	3	6	0	0	0	0
Lagos de Moreno II	0	2	0	5	0	0	0	0	0	3	7	11	0	0	8	2	12	0	0	0	0
Tepatitlán III	0	7	3	2	0	0	0	1	0	0	0	10	0	0	6	3	4	0	0	0	0
La Barca IV	0	8	6	57	0	0	0	0	0	1	4	17	0	0	9	17	27	0	0	0	0
Tamazula V	0	0	0	2	0	0	0	0	0	0	2	10	0	0	0	0	1	0	0	0	0
Cd. Guzmán VI	0	4	5	6	0	0	0	0	0	15	8	23	0	0	18	9	7	0	0	0	0
Autlán VII	0	4	0	12	0	0	0	0	1	2	1	16	0	0	4	4	10	0	0	0	0
Pto. Vallarta VIII	0	0	1	20	0	1	2	6	0	13	5	38	0	0	6	4	17	0	0	0	0
Ameca IX	0	2	1	17	0	1	0	1	0	5	3	19	0	0	2	8	5	0	0	0	0
Centro Zapopan	0	19	13	42	0	8	1	12	0	17	7	32	0	0	18	24	29	0	0	0	0
Centro Tonalá	0	2	3	80	0	0	0	2	0	7	6	23	0	0	3	14	11	0	0	0	0
Centro Tlaquepaque	0	9	7	33	0	2	0	1	0	11	6	38	0	0	19	26	28	0	0	0	0
Centro Guadalajara	1	25	29	126	0	17	4	26	1	37	25	132	0	0	57	73	46	0	0	0	0
S.S.J.	0	34	21	95	0	18	4	19	1	9	7	72	0	0	93	104	120	0	0	0	0
I.M.S.S.	1	47	44	278	0	8	2	27	1	75	50	189	0	0	59	82	83	0	0	0	0
I.S.S.S.T.E.	0	3	0	7	0	0	0	0	0	3	2	31	0	0	1	1	0	0	0	0	0
OTRAS	0	5	7	24	0	3	1	3	0	17	12	65	0	0	0	0	0	0	0	0	0
IMSS OPORT.	0	0	0	0	0	0	0	0	0	0	0	0	0	0	0	0	0	0	0	0	0
D.I.F.	0	1	1	0	0	0	0	0	0	0	0	3	0	0	0	0	0	0	0	0	0
PEMEX	0	0	0	0	0	0	0	0	0	1	0	0	0	0	0	0	0	0	0	0	0
SEDENA	0	0	0	1	0	0	0	0	0	6	3	10	0	0	0	0	0	0	0	0	0
SEDEMAR	0	0	0	0	0	0	0	0	0	0	0	0	0	0	0	0	0	0	0	0	0
TOTAL ESTADO	1	90	73	405	0	29	7	49	2	111	74	370	0	0	153	187	203	0	0	0	0

FUENTE: Sistema Único de Información para la Vigilancia Epidemiológica. SUIVE-1-2020

Información Preliminar de Casos Probables y/o Confirmados *, sujetos a validación Trimestral

El total no incluye extranjeros en tránsito por México

Influenza 2020 Casos Confirmados Fuente: Dirección General de Epidemiología/Informe Semanal de Vigilancia Epidemiológica Influenza.

<https://www.gob.mx/salud/documentos/informes-semanales-para-la-vigilancia-epidemiologica-de-influenza-2020>

JALISCO

Cuadro 3. Enfermedades Prevenibles por Vacunación (Por Región Sanitaria e Institución)

Semana No. 52, del 20 al 26 de Diciembre del 2020

REGIÓN SANITARIA	INFECCIONES INVASIVAS POR HAEMOPHILUS INFLUENZAE CIE-10 REV. A41.3, G00.0, J14			
	EPI 99			
	2020			2019 Acum.
	Sem.	Acum.		
M		F		
Colotlán I	0	0	0	0
Lagos de Moreno II	0	0	0	0
Tepatitlán III	0	0	0	0
La Barca IV	0	0	0	0
Tamazula V	0	0	0	0
Cd. Guzmán VI	0	0	0	0
Autlán VII	0	0	0	0
Pto. Vallarta VIII	0	0	0	0
Ameca IX	0	0	0	0
Centro Zapopan	0	0	0	0
Centro Tonalá	0	0	0	0
Centro Tlaquepaque	0	0	0	0
Centro Guadalajara	0	0	1	2
S.S.J.	0	0	1	2
I.M.S.S.	0	0	0	0
I.S.S.S.T.E.	0	0	0	0
OTRAS	0	0	0	0
IMSS OPORT.	0	0	0	0
D.I.F.	0	0	0	0
PEMEX	0	0	0	0
SEDENA	0	0	0	0
SEDEMAR	0	0	0	0
TOTAL ESTADO	0	0	1	2

FUENTE: Sistema Único de Información para la Vigilancia Epidemiológica. SUIVE-1-2020

Información Preliminar de Casos Probables y/o Confirmados *, sujetos a validación Trimestral

El total no incluye extranjeros en tránsito por México

JALISCO

Cuadro 4. Enfermedades Infecciosas y Parasitarias del Aparato Digestivo (Por Región Sanitaria e Institución)

Semana No. 52, del 20 al 26 de Diciembre del 2020

REGIÓN SANITARIA	Cólera * CIE-10 REV. A00 EPI 01				Fiebre Tifoidea CIE-10 REV. A 01.0 EPI 6				Paratifoidea CIE-10 REV. A01.1 EPI 178				Otras Salmonelosis CIE-10 REV. A02 EPI 177				Shigelosis CIE-10 REV. A03 EPI 5			
	2020			2019 Acum.	2020			2019 Acum.	2020			2019 Acum.	2020			2019 Acum.	2020			2019 Acum.
	Sem.	Acum.			Sem.	Acum.			Sem.	Acum.			Sem.	Acum.			Sem.	Acum.		
		M	F	M		F	M	F		M	F	M		F						
Colotlán I	0	0	0	0	0	0	0	1	0	3	11	49	0	1	0	2	0	4	7	3
Lagos de Moreno II	0	0	0	0	0	2	5	16	0	0	1	6	2	21	26	117	0	2	1	9
Tepatitlán III	0	0	0	0	8	13	22	43	0	1	2	5	0	9	9	27	0	2	5	14
La Barca IV	0	0	0	0	0	0	0	11	0	19	77	301	3	83	134	217	0	1	0	2
Tamazula V	0	0	0	0	0	7	14	14	0	0	0	5	0	5	10	21	0	0	1	0
Cd. Guzmán VI	0	0	0	0	0	0	3	9	0	0	2	19	0	39	90	233	0	5	0	13
Autlán VII	0	0	0	0	0	0	1	0	0	0	2	9	0	19	20	82	0	0	2	2
Pto. Vallarta VIII	0	0	0	0	0	1	5	1	0	4	7	13	0	39	69	168	0	0	0	2
Ameca IX	0	0	0	0	0	11	26	48	0	9	16	37	0	22	25	65	0	1	0	3
Centro Zapopan	0	0	0	0	0	7	10	10	0	14	12	3	2	49	59	123	0	0	1	7
Centro Tonalá	0	0	0	0	0	0	1	23	0	3	1	1	1	15	26	38	0	3	2	1
Centro Tlaquepaque	0	0	0	0	0	1	0	2	0	2	5	12	0	24	44	92	0	3	2	6
Centro Guadalajara	0	0	0	0	0	19	21	101	0	11	25	66	4	255	321	538	0	4	6	10
S.S.J.	0	0	0	0	0	27	62	111	0	19	91	382	2	52	107	220	0	5	4	20
I.M.S.S.	0	0	0	0	0	0	1	24	0	28	42	90	8	365	517	1169	0	9	9	31
I.S.S.S.T.E.	0	0	0	0	0	2	7	33	0	0	2	7	0	25	39	163	0	0	0	2
OTRAS	0	0	0	0	8	29	38	109	0	19	26	46	2	138	167	159	0	11	14	19
IMSS OPORT.	0	0	0	0	0	0	0	0	0	0	0	0	0	0	0	0	0	0	0	0
D.I.F.	0	0	0	0	0	3	0	2	0	0	0	1	0	0	0	9	0	0	0	0
PEMEX	0	0	0	0	0	0	0	0	0	0	0	0	0	0	0	0	0	0	0	0
SEDENA	0	0	0	0	0	0	0	0	0	0	0	0	0	0	3	3	0	0	0	0
SEDEMAR	0	0	0	0	0	0	0	0	0	0	0	0	0	1	0	0	0	0	0	0
TOTAL ESTADO	0	0	0	0	8	61	108	279	0	66	161	526	12	581	833	1723	0	25	27	72

FUENTE: Sistema Único de Información para la Vigilancia Epidemiológica. SUIVE-1-2020

Información Preliminar de Casos Probables y/o Confirmados *, sujetos a validación Trimestral

El total no incluye extranjeros en tránsito por México

JALISCO

Cuadro 4. Enfermedades Infecciosas y Parasitarias del Aparato Digestivo (Por Región Sanitaria e Institución)

Semana No. 52, del 20 al 26 de Diciembre del 2020

REGIÓN SANITARIA	Absceso Hepático Amebiano CIE-10 REV. A06.4 EPI 3				Intoxicación Alimentaria Bacteriana CIE-10 REV. A05 EPI 9				Amebiasis Intestinal CIE-10 REV. A06.0-A06.3, A06.9 EPI 2				Infecciones Intestinales por Otros organismos y las mal definidas CIE-10 REV. A04, A08-A09 excepto A08.0 EPI 8				Otras Infecciones Intestinales debidas a Protozoarios CIE-10 REV. A07.0,A07.2, A07.9 EPI 93			
	2020			2019 Acum.	2020			2019 Acum.	2020			2019 Acum.	2020			2019 Acum.	2020			2019 Acum.
	Sem.	Acum.			Sem.	Acum.			Sem.	Acum.			Sem.	Acum.			Sem.	Acum.		
		M	F			M	F			M	F			M	F					
Colotlán I	0	0	0	0	1	17	21	30	1	41	52	103	14	1,249	1,491	4,220	0	12	18	43
Lagos de Moreno II	0	2	0	0	1	64	56	283	0	66	71	179	52	2,769	2,947	9,630	0	32	13	40
Tepatitlán III	0	4	2	9	3	78	91	464	0	75	77	239	64	3,101	3,511	12,490	1	40	27	72
La Barca IV	0	1	2	2	0	14	24	85	2	51	56	243	63	2,225	2,485	12,134	0	4	1	7
Tamazula V	0	0	0	1	8	48	65	187	0	13	32	75	45	1,466	1,784	6,409	0	4	1	4
Cd. Guzmán VI	0	0	0	7	0	84	120	370	2	94	123	535	92	3,474	3,958	15,337	0	14	4	16
Autlán VII	0	0	0	1	1	120	123	407	1	40	58	124	50	2,993	3,426	11,544	0	16	20	84
Pto. Vallarta VIII	0	3	0	11	4	32	43	129	2	388	395	1,265	38	4,532	4,760	21,006	0	260	304	564
Ameca IX	0	0	0	6	1	63	87	87	0	26	22	103	60	2,552	3,481	12,092	0	0	2	0
Centro Zapopan	0	6	9	1	13	252	300	488	2	222	207	388	261	9,964	10,724	44,920	3	52	51	20
Centro Tonalá	0	2	2	3	13	193	213	192	3	121	119	489	72	3,663	3,637	15,316	0	2	0	4
Centro Tlaquepaque	0	4	0	1	20	371	456	362	2	99	63	271	143	5,179	5,735	24,597	0	3	0	1
Centro Guadalajara	0	10	3	14	61	916	1,005	1,583	9	325	356	1,225	340	18,448	20,604	99,028	1	69	50	62
S.S.J.	0	5	11	16	12	310	374	1,213	5	213	367	1,168	204	12,323	14,782	44,769	1	134	104	221
I.M.S.S.	0	22	4	20	98	1,529	1,816	2,482	18	787	738	2,645	618	24,746	28,334	152,421	0	6	3	6
I.S.S.S.T.E.	0	0	0	1	0	27	44	202	1	12	16	81	40	1,140	1,420	6,234	0	8	4	41
OTRAS	0	4	3	18	14	380	365	729	0	536	497	1,255	419	22,911	23,492	82,050	3	357	375	642
IMSS OPORT.	0	0	0	0	0	0	0	1	0	0	0	3	0	0	0	96	0	0	0	2
D.I.F.	0	0	0	0	0	1	0	12	0	4	4	72	0	48	78	736	0	2	1	5
PEMEX	0	0	0	0	2	2	4	0	0	0	0	0	3	90	102	436	0	0	0	0
SEDENA	0	1	0	1	0	3	1	8	0	9	9	15	7	263	268	1,345	1	1	4	0
SEDEMAR	0	0	0	0	0	0	0	20	0	0	0	0	3	94	67	636	0	0	0	0
TOTAL ESTADO	0	32	18	56	126	2,252	2,604	4,667	24	1,561	1,631	5,239	1,294	61,615	68,543	288,723	5	508	491	917

FUENTE: Sistema Único de Información para la Vigilancia Epidemiológica. SUIVE-1-2020

Información Preliminar de Casos Probables y/o Confirmados *, sujetos a validación Trimestral

El total no incluye extranjeros en tránsito por México

JALISCO

Cuadro 4. Enfermedades Infecciosas y Prarasitarias del Aparato Digestivo (Por Región Sanitaria e Institución)

Semana No. 52, del 20 al 26 de Diciembre del 2020

REGIÓN SANITARIA	Giardiasis CIE-10 REV. A07.1 EPI 7				Otras Helminthiasis CIE-10 REV. B65-B67, B70-B76, B78, B79, B81- B83 excepto B73 Y B75 EPI 14				Ascariasis CIE-10 REV. B77 EPI 4				Enterobiasis CIE-10 REV. B80 EPI 10			
	2020			2019 Acum.	2020			2019 Acum.	2020			2020	2020			2019 Acum.
	Sem.	Acum.			Sem.	Acum.			Sem.	Acum.			Sem.	Acum.		
		M	F	M		F	M	F		M	F					
Colotlán I	0	0	3	2	0	5	9	19	0	5	14	13	0	16	21	45
Lagos de Moreno II	0	3	1	15	2	25	31	111	0	2	0	3	0	1	4	1
Tepatitlán III	0	9	6	16	0	14	27	90	0	5	4	12	0	6	5	28
La Barca IV	0	0	2	2	1	59	86	229	0	4	8	17	0	5	4	11
Tamazula V	0	4	2	2	0	24	44	144	0	2	1	2	0	2	2	8
Cd. Guzmán VI	0	0	0	10	0	71	93	345	0	7	4	15	0	8	15	49
Autlán VII	0	7	8	16	2	115	193	493	0	2	5	12	0	2	5	17
Pto. Vallarta VIII	0	59	51	216	5	228	392	1,414	0	31	49	143	0	11	26	77
Ameca IX	0	0	0	1	0	45	60	258	0	3	5	9	1	3	13	13
Centro Zapopan	0	7	3	7	2	172	211	936	0	10	14	27	0	16	28	12
Centro Tonalá	0	5	0	3	1	72	81	351	0	3	1	2	0	1	6	13
Centro Tlaquepaque	0	0	4	2	2	90	92	303	0	2	1	4	0	2	2	5
Centro Guadalajara	0	7	7	39	7	303	383	1,413	0	7	15	51	0	7	13	47
S.S.J.	0	18	22	39	1	206	387	1,572	0	36	51	104	0	36	62	162
I.M.S.S.	0	13	11	26	17	875	1,164	3,706	0	8	17	28	1	24	53	99
I.S.S.S.T.E.	0	1	0	4	0	29	38	156	0	2	1	30	0	2	13	0
OTRAS	0	68	51	237	4	91	86	450	0	36	47	147	0	16	14	37
IMSS OPORT.	0	0	0	0	0	0	0	0	0	0	0	0	0	0	0	0
D.I.F.	0	0	3	22	0	0	0	1	0	0	4	1	0	2	2	28
PEMEX	0	0	0	0	0	2	1	6	0	0	0	0	0	0	0	0
SEDENA	0	1	0	3	0	20	26	215	0	1	1	0	0	0	0	0
SEDEMAR	0	0	0	0	0	0	0	0	0	0	0	0	0	0	0	0
TOTAL ESTADO	0	101	87	331	22	1,223	1,702	6,106	0	83	121	310	1	80	144	326

FUENTE: Sistema Único de Información para la Vigilancia Epidemiológica. SUIVE-1-2020

Información Preliminar de Casos Probables y/o Confirmados *, sujetos a validación Trimestral

El total no incluye extranjeros en tránsito por México

JALISCO

Cuadro 5. Enfermedades Infecciosas del Aparato Respiratorio (Por Región Sanitaria e Institución)

Semana No. 52, del 20 al 26 de Diciembre del 2020

REGIÓN SANITARIA	Tuberculosis Respiratoria * CIE-10 REV. A15-A16 EPI 19				Otitis Media Aguda CIE-10 REV. H65.0-H65.1 EPI 18				Faringitis y Amigdalitis Estreptocócicas CIE-10 REV. J02.0, J03.0 EPI 15				Infecciones Respiratorias Agudas CIE-10 REV. J00-J06, J20, J21 excepto J02, J03.0 EPI 16				Neumonías y Bronconeumonías CIE-10 REV. J12-J18 excepto J18.2, J13 Y J14 EPI 17			
	2020			2019 Acum.	2020			2019 Acum.	2020			2019 Acum.	2020			2019 Acum.	2020			2019 Acum.
	Sem.	Acum.			Sem.	Acum.			Sem.	Acum.			Sem.	Acum.			Sem.	Acum.		
		M	F	M		F	M	F		M	F	M		F	M	F				
Colotlán I	0	3	11	14	5	335	442	1,214	0	1	0	4	152	5,934	7,868	19,335	8	80	85	197
Lagos de Moreno II	0	17	10	30	27	677	924	2,134	13	57	93	16	642	18,180	21,264	50,531	20	199	191	454
Tepatitlán III	0	13	8	27	21	730	863	1,878	0	9	13	265	331	15,275	19,350	55,789	10	438	387	1,101
La Barca IV	0	9	8	23	5	189	321	979	1	29	30	152	298	14,705	18,490	65,279	6	197	181	774
Tamazula V	0	2	0	25	9	171	303	1,094	0	18	23	135	161	5,785	6,981	26,230	9	72	61	143
Cd. Guzmán VI	0	10	5	28	11	387	537	2,152	1	72	74	672	375	17,769	21,621	72,012	2	360	293	1,130
Autlán VII	0	11	14	22	10	651	1,025	2,357	0	15	22	33	257	13,494	17,220	53,860	18	508	518	930
Pto. Vallarta VIII	3	119	50	174	0	886	946	3,756	1	151	111	432	220	18,395	21,129	73,653	3	480	383	1,317
Ameca IX	0	11	12	48	19	510	1,311	2,995	0	7	6	19	473	18,413	24,469	64,563	4	305	223	629
Centro Zapopan	3	49	31	180	22	1,673	2,051	7,153	6	953	982	2,625	930	42,382	51,803	171,225	15	813	727	2,491
Centro Tonalá	0	24	17	121	7	1,013	547	2,285	0	127	133	364	403	18,889	20,882	68,473	1	116	110	264
Centro Tlaquepaque	1	7	11	64	13	701	946	2,950	0	28	23	187	788	31,170	38,412	115,519	9	772	673	2,401
Centro Guadalajara	4	287	214	957	10	1,914	2,369	7,379	9	1,366	1,471	3,575	1,822	92,007	112,224	363,432	51	3,302	2,897	7,977
S.S.J.	3	322	201	722	44	2,974	4,473	13,513	1	186	211	906	1,221	60,603	80,641	238,780	52	1,835	1,525	3,734
I.M.S.S.	8	203	168	960	8	304	375	1,228	6	410	471	1,425	3,625	160,690	200,835	613,461	75	3,665	3,417	11,788
I.S.S.S.T.E.	0	1	1	21	1	193	254	996	18	563	642	3,227	78	4,052	6,164	22,351	3	248	252	946
OTRAS	0	31	21	9	105	6,233	7,263	21,766	4	1,597	1,609	2,715	1,880	84,205	91,162	312,224	13	1,626	1,359	3,240
IMSS OPORT.	0	0	0	0	0	0	0	37	0	0	0	9	0	0	0	943	0	0	0	0
D.I.F.	0	0	0	0	0	35	79	408	0	14	16	82	0	624	667	4,698	0	0	0	6
PEMEX	0	0	0	0	0	8	16	53	0	0	0	2	16	510	590	2,125	0	4	3	5
SEDENA	0	3	0	1	1	62	94	179	2	44	29	113	25	1,316	1,311	4,574	13	185	139	89
SEDEMAR	0	2	0	0	0	28	31	146	0	19	3	0	7	398	343	745	0	79	34	0
TOTAL ESTADO	11	562	391	1,713	159	9,837	12,585	38,326	31	2,833	2,981	8,479	6,852	312,398	381,713	1,199,901	156	7,642	6,729	19,808

FUENTE: Sistema Único de Información para la Vigilancia Epidemiológica. SUIVE-1-2020

Información Preliminar de Casos Probables y/o Confirmados *, sujetos a validación Trimestral

El total no incluye extranjeros en tránsito por México

JALISCO

Cuadro 6. Enfermedades de Transmisión Sexual (Por Región Sanitaria e Institución)

Semana No. 52, del 20 al 26 de Diciembre del 2020

REGIÓN SANITARIA	COVID-19 CIE-10 REV. U07.1 EPI 191			
	2020			2019 Acum.
	Sem.	Acum.		
		M	F	
Colotlán I	5	242	292	0
Lagos de Moreno II	250	2651	2798	0
Tepatitlán III	69	820	953	0
La Barca IV	29	1576	1642	0
Tamazula V	4	99	68	0
Cd. Guzmán VI	100	2111	2217	0
Autlán VII	31	568	607	0
Pto. Vallarta VIII	112	3697	4300	0
Ameca IX	55	1475	1422	0
Centro Zapopan	982	11015	11600	0
Centro Tonalá	302	3048	3419	0
Centro Tlaquepaque	544	6058	6883	0
Centro Guadalajara	2170	24236	26887	0
S.S.J.	820	12927	13604	0
I.M.S.S.	3522	37919	44193	0
I.S.S.S.T.E.	277	2579	2258	0
OTRAS	31	3161	2410	0
IMSS OPORT.	0	0	0	0
D.I.F.	0	0	0	0
PEMEX	3	49	35	0
SEDENA	0	958	588	0
SEDEMAR	0	3	0	0
TOTAL ESTADO	4,653	57,596	63,088	0

FUENTE: Sistema Único de Información para la Vigilancia Epidemiológica. SUIVE-1-2020

Información Preliminar de Casos Probables y/o Confirmados *, sujetos a validación Trimestral

El total no incluye extranjeros en tránsito por México

JALISCO

Cuadro 6. Enfermedades de Transmisión Sexual (Por Región Sanitaria e Institución)

Semana No. 52, del 20 al 26 de Diciembre del 2020

REGIÓN SANITARIA	Sífilis Congénita * CIE-10 REV. A50 EPI 92				Sífilis Adquirida CIE-10 REV. A51-A53 EPI 25				Infección Gonocócica del tracto Genitourinario CIE-10 REV. A54.0-A54.2 EPI 23				Linfogranuloma Venereo por Clamidias CIE- 10 REV. A55 EPI 24				Chancro Blando CIE-10 REV. A57 EPI 21			
	2020			2019 Acum.	2020			2019 Acum.	2020			2019 Acum.	2020			2019 Acum.	2020			2019 Acum.
	Sem.	Acum.			Sem.	Acum.			Sem.	Acum.			Sem.	Acum.			Sem.	Acum.		
		M	F	M		F	M	F		M	F	M		F	M	F				
Colotlán I	0	0	0	0	0	0	0	2	0	4	0	3	0	1	1	0	0	1	1	0
Lagos de Moreno II	0	0	0	1	0	7	12	13	0	7	31	11	0	2	0	1	0	2	0	3
Tepatitlán III	0	1	1	1	0	13	21	6	2	20	194	10	0	0	0	0	0	2	0	7
La Barca IV	0	*	3	7	0	1	4	124	1	29	212	12	0	0	0	0	0	2	1	1
Tamazula V	0	0	0	0	0	0	4	0	1	17	59	3	0	0	0	1	0	1	0	1
Cd. Guzmán VI	0	0	1	2	0	14	13	25	0	3	0	7	0	0	0	1	0	3	0	6
Autlán VII	0	0	0	0	0	17	28	9	1	7	21	5	0	2	0	1	0	3	1	4
Pto. Vallarta VIII	0	0	0	2	0	8	3	43	0	26	18	39	0	2	1	1	0	3	2	6
Ameca IX	0	0	1	0	0	0	5	11	0	25	116	7	0	1	0	0	0	2	0	2
Centro Zapopan	0	3	2	8	2	38	18	36	0	13	34	9	0	2	1	0	0	3	1	7
Centro Tonalá	0	0	0	0	0	0	4	17	0	5	6	4	0	0	0	0	1	2	1	4
Centro Tlaquepaque	0	0	0	0	0	3	8	17	0	9	15	7	0	0	0	0	0	3	1	5
Centro Guadalajara	0	20	9	32	0	121	132	365	1	62	112	54	0	6	0	5	0	7	8	11
S.S.J.	0	27	17	50	2	181	229	595	6	137	788	37	0	4	2	4	0	14	3	15
I.M.S.S.	0	0	0	3	0	16	20	48	0	41	11	54	0	8	1	4	1	16	13	32
I.S.S.S.T.E.	0	0	0	0	0	5	0	2	0	2	1	2	0	0	0	1	0	0	0	0
OTRAS	0	0	0	0	0	20	2	22	0	45	16	78	0	2	0	1	0	4	0	9
IMSS OPORT.	0	0	0	0	0	0	0	0	0	0	0	0	0	0	0	0	0	0	0	0
D.I.F.	0	0	0	0	0	0	0	0	0	0	0	0	0	1	0	0	0	0	0	0
PEMEX	0	0	0	0	0	0	0	0	0	0	0	0	0	0	0	0	0	0	0	0
SEDENA	0	0	0	0	0	0	1	1	0	2	0	0	0	1	0	0	0	0	0	1
SEDEMAR	0	0	0	0	0	0	0	0	0	0	2	0	0	0	0	0	0	0	0	0
TOTAL ESTADO	0	27	17	53	2	222	252	668	6	227	818	171	0	16	3	10	1	34	16	57

FUENTE: Sistema Único de Información para la Vigilancia Epidemiológica. SUIVE-1-2020

Información Preliminar de Casos Probables y/o Confirmados *, sujetos a validación Trimestral

El total no incluye extranjeros en tránsito por México

JALISCO

Cuadro 6. Enfermedades de Transmisión Sexual (Por Región Sanitaria e Institución)

Semana No. 52, del 20 al 26 de Diciembre del 2020

REGIÓN SANITARIA	Tricomoniasis Urogenital CIE-10 REV. A59.0 EPI 26				Herpes Genital 10 REV. A60.0 EPI 22				CIE- Vulvovaginitis CIE-10 REV. N76 EPI 179				Candidiasis Urogenital REV. B37.3 - B37.4 EPI 20 CIE-10			
	2020			2019 Acum.	2020			2019 Acum.	2020			2019 Acum.	2020			2019 Acum.
	Sem.	Acum.			Sem.	Acum.			Sem.	Acum.			Sem.	Acum.		
		M	F	M		F	M	F		M	F					
Colotlán I	0	2	20	39	0	1	0	3	2	0	290	355	1	5	72	94
Lagos de Moreno II	1	2	22	28	0	4	9	12	8	0	753	1,083	2	26	99	122
Tepatitlán III	0	2	17	32	0	6	1	15	1	0	574	582	1	10	89	167
La Barca IV	0	0	21	45	0	15	8	33	7	0	802	767	1	9	174	322
Tamazula V	0	0	10	8	0	2	3	5	5	0	464	382	1	1	54	56
Cd. Guzmán VI	0	14	32	35	1	16	14	25	11	0	957	989	2	6	246	301
Autlán VII	0	1	90	162	0	6	8	14	9	0	980	886	5	12	339	394
Pto. Vallarta VIII	0	4	140	165	1	18	26	76	3	0	877	1,488	2	236	1,192	1,527
Ameca IX	0	2	12	48	0	8	16	14	13	0	924	626	1	5	108	154
Centro Zapopan	1	2	30	31	0	36	13	41	6	0	1,444	2,542	0	41	288	496
Centro Tonalá	0	2	14	9	0	10	8	11	11	0	786	1,021	3	15	216	225
Centro Tlaquepaque	0	2	16	12	0	11	10	41	9	0	860	1,449	1	0	156	199
Centro Guadalajara	1	4	68	70	3	64	48	108	22	0	2,778	3,801	2	186	1,204	1,836
S.S.J.	0	6	178	337	0	30	46	57	49	0	7,496	7,693	14	65	2,110	2,947
I.M.S.S.	3	11	173	167	5	142	103	276	37	0	2,762	4,326	6	64	591	743
I.S.S.S.T.E.	0	0	0	2	0	1	2	3	2	0	194	318	0	2	32	26
OTRAS	0	20	140	159	0	21	12	57	19	0	1,968	3,411	2	421	1,493	2,093
IMSS OPORT.	0	0	0	17	0	0	0	1	0	0	0	14	0	0	0	51
D.I.F.	0	0	1	2	0	0	0	1	0	0	8	13	0	0	0	12
PEMEX	0	0	0	0	0	0	0	0	0	0	0	0	0	0	0	0
SEDENA	0	0	0	0	0	3	1	3	0	0	61	192	0	0	11	21
SEDEMAR	0	0	0	0	0	0	0	0	0	0	0	4	0	0	0	0
TOTAL ESTADO	3	37	492	684	5	197	164	398	107	0	12,489	15,971	22	552	4,237	5,893

FUENTE: Sistema Único de Información para la Vigilancia Epidemiológica. SUIVE-1-2020

Información Preliminar de Casos Probables y/o Confirmados *, sujetos a validación Trimestral

El total no incluye extranjeros en tránsito por México

JALISCO

Cuadro 6. Enfermedades de Transmisión Sexual (Por Región Sanitaria e Institución)

Semana No. 52, del 20 al 26 de Diciembre del 2020

REGIÓN SANITARIA	* Infección Asintomática por Virus de la Inmunodeficiencia Humana (VIH) CIE- 10 REV B20-B24, Z21 EPI 59										
	2020									2019	
	Sem.	*Estadios Clínicos								Sem.	Acum.
		1		2		3		4			
	M	F	M	F	M	F	M	F			
Colotlán I	0	0	0	0	0	0	0	0	0	0	0
Lagos de Moreno II	0	1	0	0	0	1	0	0	0	0	0
Tepatitlán III	0	0	0	0	0	1	0	0	0	0	0
La Barca IV	0	0	0	1	0	0	0	0	0	0	0
Tamazula V	0	0	0	0	0	0	0	0	0	0	0
Cd. Guzmán VI	0	0	0	0	0	0	0	0	0	0	0
Autlán VII	0	0	0	0	0	0	0	0	0	0	0
Pto. Vallarta VIII	1	38	2	5	1	7	1	2	2	0	0
Ameca IX	0	0	0	0	0	0	0	0	0	0	0
Centro Zapopan	0	13	3	3	0	5	0	0	0	0	0
Centro Tonalá	0	0	0	0	0	0	0	0	0	0	0
Centro Tlaquepaque	0	4	2	0	0	1	0	0	0	0	0
Centro Guadalajara	0	104	10	58	1	40	9	41	7	0	0
S.S.J.	1	116	9	59	2	41	8	37	8	0	0
I.M.S.S.	0	44	7	8	0	14	2	6	1	0	0
I.S.S.S.T.E.	0	0	0	0	0	0	0	0	0	0	0
OTRAS	0	0	0	0	0	0	0	0	0	0	0
IMSS OPORT.	0	0	0	0	0	0	0	0	0	0	0
D.I.F.	0	0	0	0	0	0	0	0	0	0	0
PEMEX	0	0	0	0	0	0	0	0	0	0	0
SEDENA	0	0	0	0	0	0	0	0	0	0	0
SEDEMAR	0	0	0	0	0	0	0	0	0	0	0
TOTAL ESTADO	1	160	17	67	2	55	10	43	9	0	0

FUENTE: Sistema Único de Información para la Vigilancia Epidemiológica. SUIVE-1-2020

Información Preliminar por fecha de diagnóstico, sujeto a validación Trimestral

* Nueva clasificación por estadios clínicos /Manual de Procedimientos Estandarizados para la Vigilancia Epidemiológica de VIH, Marzo 2020

JALISCO

Cuadro 7. Enfermedades Transmitidas por Vector (Por Región Sanitaria e Institución)

Semana No. 52, del 20 al 26 de Diciembre del 2020

REGIÓN SANITARIA	Tifo Epidémico * CIE-10 REV. A75.0 EPI 175				Tifo Murino * CIE-10 REV. A75.2 EPI 80				Otras Rickettsiosis * CIE-10 REV. A79 EPI 180				Fiebre Manchada * CIE-10 REV. A77.0 EPI 81				Dengue No Grave * CIE-10 REV A97.0 EPI 27			
	2020			2019 Acum.	2020			2019 Acum.	2020			2019 Acum.	2020			2019 Acum.	2020			2019 Acum.
	Sem.	Acum.			Sem.	Acum.			Sem.	Acum.			Sem.	Acum.			Sem.	Acum.		
		M	F	M		F	M	F		M	F	M		F	M	F				
Colotlán I	0	0	0	0	0	0	0	0	0	0	0	0	0	0	0	0	0	3	14	39
Lagos de Moreno II	0	0	0	0	0	0	0	0	0	0	0	0	0	0	0	0	0	14	15	11
Tepatitlán III	0	0	0	0	0	0	0	3	0	0	0	0	0	0	0	1	0	3	9	45
La Barca IV	0	0	0	0	0	0	0	0	0	0	0	0	0	0	0	0	2	356	518	156
Tamazula V	0	0	0	0	0	0	0	0	0	0	0	0	0	0	0	0	0	61	89	53
Cd. Guzmán VI	0	0	0	0	0	0	0	0	0	0	0	0	0	0	0	0	1	383	538	805
Autlán VII	0	0	0	0	0	0	0	0	0	0	0	0	0	0	0	0	0	35	53	507
Pto. Vallarta VIII	0	0	0	0	0	0	0	0	0	0	0	0	0	0	0	0	3	97	100	420
Ameca IX	0	0	0	0	0	0	0	0	0	0	0	0	0	0	0	1	1	91	150	403
Centro Zapopan	0	0	0	0	0	0	0	2	0	0	0	0	0	0	0	0	0	121	144	938
Centro Tonalá	0	0	0	0	0	0	0	0	0	0	0	0	0	0	0	0	2	179	271	791
Centro Tlaquepaque	0	0	0	0	0	0	0	0	0	0	0	0	0	0	0	0	1	375	482	868
Centro Guadalajara	0	0	0	0	0	0	0	0	0	0	0	0	0	0	0	0	0	160	190	2744
S.S.J.	0	0	0	0	0	0	0	4	0	0	0	0	0	0	0	2	7	1316	1872	4740
I.M.S.S.	0	0	0	0	0	0	0	1	0	0	0	0	0	0	0	0	2	457	561	2160
I.S.S.S.T.E.	0	0	0	0	0	0	0	0	0	0	0	0	0	0	0	0	0	40	65	465
OTRAS	0	0	0	0	0	0	0	0	0	0	0	0	0	0	0	0	1	50	63	509
IMSS OPORT.	0	0	0	0	0	0	0	0	0	0	0	0	0	0	0	0	0	0	0	15
D.I.F.	0	0	0	0	0	0	0	0	0	0	0	0	0	0	0	0	0	0	0	1
PEMEX	0	0	0	0	0	0	0	0	0	0	0	0	0	0	0	0	0	0	0	40
SEDENA	0	0	0	0	0	0	0	0	0	0	0	0	0	0	0	0	0	5	11	96
SEDEMAR	0	0	0	0	0	0	0	0	0	0	0	0	0	0	0	0	0	1	0	3
TOTAL ESTADO	0	0	0	0	0	0	0	5	0	0	0	0	0	0	0	2	10	1878	2573	8029

FUENTE: Sistema Único de Información para la Vigilancia Epidemiológica. SUIVE-1-2020

Información Preliminar de Casos Confirmados *, sujetos a validación Trimestral

El total no incluye extranjeros en tránsito por México

Dengue 2020 Casos Confirmados Fuente: SINAVE/DGE/SALUD/Sistema Especial de Vigilancia Epidemiológica del Dengue

JALISCO

Cuadro 7. Enfermedades Transmitidas por Vector (Por Región Sanitaria e Institución)

Semana No. 52, del 20 al 26 de Diciembre del 2020

REGIÓN SANITARIA	Dengue con Signos de Alarma * CIE-10 REV. A97.1 EPI 189				Dengue Grave * CIE-10 REV A97.2 EPI 89				Enfermedad por Virus Chikungunya* CIE-10 REV. A92.0 EPI 146				Fiebre del Oeste del Nilo * CIE-10 REV. A92.3 EPI 504				Infección por Virus Zika* CIE-10 REV. U06.9 EPI 183			
	2020			2019 Acum.	2020			2019 Acum.	2020			2019 Acum.	2020			2019 Acum.	2020			2019 Acum.
	Sem.	Acum.			Sem.	Acum.			Sem.	Acum.			Sem.	Acum.			Sem.	Acum.		
		M	F	M		F	M	F		M	F	M		F						
Colotlán I	0	0	0	13	0	0	0	2	0	0	0	0	0	0	0	0	0	0	0	0
Lagos de Moreno II	0	2	4	8	0	0	0	0	0	0	0	0	0	0	0	0	0	0	0	0
Tepatitlán III	0	1	0	3	0	1	0	0	0	0	0	0	0	0	0	0	0	0	0	0
La Barca IV	1	11	16	16	0	5	11	3	0	0	0	0	0	0	0	0	0	0	0	0
Tamazula V	0	6	12	1	0	1	1	0	0	0	0	0	0	0	0	0	0	0	0	0
Cd. Guzmán VI	0	18	33	48	0	11	15	15	0	0	0	0	0	0	0	0	0	0	0	0
Autlán VII	0	5	3	65	0	0	2	13	0	0	0	0	0	0	0	0	0	0	0	0
Pto. Vallarta VIII	1	59	53	215	0	3	7	12	0	0	0	0	0	0	0	0	0	0	0	0
Ameca IX	0	7	11	49	0	2	6	57	0	0	0	0	0	0	0	0	0	0	0	0
Centro Zapopan	0	35	35	444	1	14	23	392	0	0	0	0	0	0	0	0	0	0	0	0
Centro Tonalá	0	23	60	390	0	9	14	125	0	0	0	0	0	0	0	0	0	0	0	0
Centro Tlaquepaque	1	80	98	383	0	23	44	157	0	0	0	0	0	0	0	0	0	0	0	0
Centro Guadalajara	0	51	63	1274	0	13	13	684	0	0	0	0	0	0	0	0	0	0	0	0
S.S.J.	0	182	260	1332	1	56	91	901	0	0	0	0	0	0	0	0	0	0	0	0
I.M.S.S.	3	92	101	866	0	14	38	649	0	0	0	0	0	0	0	0	0	0	0	0
I.S.S.S.T.E.	0	4	5	130	0	2	0	41	0	0	0	0	0	0	0	0	0	0	0	0
OTRAS	0	19	19	185	0	8	7	45	0	0	0	0	0	0	0	0	0	0	0	0
IMSS OPORT.	0	0	0	0	0	0	0	6	0	0	0	0	0	0	0	0	0	0	0	0
D.I.F.	0	0	0	2	0	0	0	0	0	0	0	0	0	0	0	0	0	0	0	0
PEMEX	0	0	0	3	0	0	0	0	0	0	0	0	0	0	0	0	0	0	0	0
SEDENA	0	1	3	25	0	0	0	4	0	0	0	0	0	0	0	0	0	0	0	0
SEDEMAR	0	0	0	3	0	0	0	0	0	0	0	0	0	0	0	0	0	0	0	0
TOTAL ESTADO	3	298	388	2546	1	82	136	1646	0	0	0	0	0	0	0	0	0	0	0	0

FUENTE: Sistema Único de Información para la Vigilancia Epidemiológica. SUIVE-1-2020

Información Preliminar de Casos Confirmados *, sujetos a validación Trimestral

El total no incluye extranjeros en tránsito por México

Dengue 2020 Casos Confirmados Fuente: SINAVE/DGE/SALUD/Sistema Especial de Vigilancia Epidemiológica del Dengue

JALISCO

Cuadro 7. Enfermedades Transmitidas por Vector (Por Región Sanitaria e Institución)
Semana No. 52, del 20 al 26 de Diciembre del 2020

REGIÓN SANITARIA	*Paludismo por <i>P. alciparum</i>				Paludismo por <i>P. Vivax</i> *			
	CIE-10 REV. B50 EPI 76				CIE-10 REV. B51 EPI 28			
	2020			2019 Acum.	2020			2019 Acum.
	Sem.	Acum.			Sem.	Acum.		
	M	F		Sem.	M	F		
Colotlán I	0	0	0	0	0	0	0	0
Lagos de Moreno II	0	0	0	0	0	0	0	0
Tepatitlán III	0	0	0	0	0	0	0	0
La Barca IV	0	0	0	0	0	0	0	0
Tamazula V	0	0	0	0	0	0	0	0
Cd. Guzmán VI	0	0	0	0	0	0	0	0
Autlán VII	0	0	0	0	0	0	0	0
Pto. Vallarta VIII	0	0	0	0	0	0	0	0
Ameca IX	0	0	0	0	0	0	0	0
Centro Zapopan	0	0	0	0	0	0	0	0
Centro Tonalá	0	0	0	0	0	0	0	0
Centro Tlaquepaque	0	0	0	0	0	0	0	0
Centro Guadalajara	0	0	0	0	0	0	0	0
S.S.J.	0	0	0	0	0	0	0	0
I.M.S.S.	0	0	0	0	0	0	0	0
I.S.S.S.T.E.	0	0	0	0	0	0	0	0
OTRAS	0	0	0	0	0	0	0	0
IMSS OPORT.	0	0	0	0	0	0	0	0
D.I.F.	0	0	0	0	0	0	0	0
PEMEX	0	0	0	0	0	0	0	0
SEDENA	0	0	0	0	0	0	0	0
SEDEMAR	0	0	0	0	0	0	0	0
TOTAL ESTADO	0	0	0	0	0	0	0	0

FUENTE: Sistema Único de Información para la Vigilancia Epidemiológica. SUIVE-1-2020

Información Preliminar de Casos Confirmados *, sujetos a validación Trimestral

El total no incluye extranjeros en tránsito por México

JALISCO

Cuadro 8. Zoonosis (Por Región Sanitaria e Institución)
Semana No. 52, del 20 al 26 de Diciembre del 2020

REGIÓN SANITARIA	Brucelosis* CIE-10 REV. A23 EPI 29				Leptospiriosis 10 REV. A27 EPI 102				Rabia * CIE-10 REV. A82 EPI 31				Teniasis CIE-10 REV. B68 EPI 12				Cisticercosis CIE-10 REV. B69 EPI 30			
	2020			2019 Acum.	2020			2019 Acum.	2020			2019 Acum.	2020			2019 Acum.	2020			2019 Acum.
	Sem.	Acum.			Sem.	Acum.			Sem.	Acum.			Sem.	Acum.			Sem.	Acum.		
		M	F	M		F	M	F		M	F	M		F						
Colotlán I	0	0	0	0	0	0	0	0	0	0	0	0	0	0	0	0	0	0	0	1
Lagos de Moreno II	0	1	2	3	0	0	0	0	0	0	0	0	0	1	1	0	0	0	1	1
Tepatitlán III	0	3	0	1	0	0	0	0	0	0	0	0	0	0	0	3	0	2	2	1
La Barca IV	0	4	3	1	0	0	0	0	0	0	0	0	0	0	0	1	0	0	1	1
Tamazula V	0	0	0	0	0	0	0	0	0	0	0	0	0	0	0	0	0	1	2	1
Cd. Guzmán VI	0	0	2	0	0	0	0	0	0	0	0	0	0	0	0	10	0	0	3	1
Autlán VII	0	1	1	0	0	0	0	0	0	0	0	0	0	0	0	0	0	0	0	1
Pto. Vallarta VIII	0	0	0	2	0	0	0	0	0	0	0	0	0	0	0	0	0	0	1	0
Ameca IX	0	0	0	7	0	0	0	0	0	0	0	0	0	0	0	1	0	0	0	0
Centro Zapopan	0	1	2	4	0	0	0	0	0	0	0	0	0	0	0	0	0	0	0	1
Centro Tonalá	0	0	0	3	0	0	0	0	0	0	0	0	0	0	0	0	0	3	2	2
Centro Tlaquepaque	0	0	1	1	0	0	0	0	0	0	0	0	0	0	0	0	0	0	1	1
Centro Guadalajara	0	4	3	19	0	0	0	1	0	0	0	0	0	1	1	0	0	4	9	6
S.S.J.	0	12	9	9	0	0	0	0	0	0	0	0	0	0	0	2	0	2	0	3
I.M.S.S.	0	2	4	31	0	0	0	1	0	0	0	0	0	1	0	1	0	6	19	13
I.S.S.S.T.E.	0	0	0	1	0	0	0	0	0	0	0	0	0	0	0	0	0	0	3	0
OTRAS	0	0	1	0	0	0	0	0	0	0	0	0	0	1	2	12	0	1	0	1
IMSS OPORT.	0	0	0	0	0	0	0	0	0	0	0	0	0	0	0	0	0	0	0	0
D.I.F.	0	0	0	0	0	0	0	0	0	0	0	0	0	0	0	0	0	0	0	0
PEMEX	0	0	0	0	0	0	0	0	0	0	0	0	0	0	0	0	0	0	0	0
SEDENA	0	0	0	0	0	0	0	0	0	0	0	0	0	0	0	0	0	1	0	0
SEDEMAR	0	0	0	0	0	0	0	0	0	0	0	0	0	0	0	0	0	0	0	0
TOTAL ESTADO	0	14	14	41	0	0	0	1	0	0	0	0	0	2	2	15	0	10	22	17

FUENTE: Sistema Único de Información para la Vigilancia Epidemiológica. SUIVE-1-2020

Información Preliminar de Casos Probables y/o Confirmados *, sujetos a validación Trimestral

El total no incluye extranjeros en tránsito por México

JALISCO

Cuadro 8. Zoonosis (Por Región Sanitaria e Institución)
Semana No. 52, del 20 al 26 de Diciembre del 2020

REGIÓN SANITARIA	Triquinosis CIE-10 REV. B75 EPI 103			
	2020			2019 Acum.
	Sem.	Acum.		
		M	F	
Colotlán I	0	0	0	0
Lagos de Moreno II	0	0	0	0
Tepatitlán III	0	0	0	1
La Barca IV	0	0	0	0
Tamazula V	0	0	0	0
Cd. Guzmán VI	0	0	0	0
Autlán VII	0	0	0	0
Pto. Vallarta VIII	0	0	0	0
Ameca IX	0	0	0	0
Centro Zapopan	0	0	0	0
Centro Tonalá	0	0	0	0
Centro Tlaquepaque	0	0	0	0
Centro Guadalajara	0	0	0	0
S.S.J.	0	0	0	0
I.M.S.S.	0	0	0	0
I.S.S.S.T.E.	0	0	0	0
OTRAS	0	0	0	1
IMSS OPORT.	0	0	0	0
D.I.F.	0	0	0	0
PEMEX	0	0	0	0
SEDENA	0	0	0	0
SEDEMAR	0	0	0	0
TOTAL ESTADO	0	0	0	1

FUENTE: Sistema Único de Información para la Vigilancia Epidemiológica. SUIVE-1-2020

Información Preliminar de Casos Probables y/o Confirmados *, sujetos a validación Trimestral

El total no incluye extranjeros en tránsito por México

JALISCO

Cuadro 9. Otras Enfermedades Exantemáticas (Por Región Sanitaria e Institución)

Semana No. 52, del 20 al 26 de Diciembre del 2020

REGIÓN SANITARIA	Escarlatina CIE-10 REV. A38 EPI 34				Erisipela CIE-10 REV. A46 EPI 35			
	2020			2019 Acum.	2020			2019 Acum.
	Sem.	Acum.			Sem.	Acum.		
		M	F	M		F		
Colotlán I	0	0	0	0	0	0	0	0
Lagos de Moreno II	0	0	1	2	0	0	0	5
Tepatitlán III	0	1	5	11	0	0	3	1
La Barca IV	0	3	4	10	0	5	3	3
Tamazula V	0	0	2	3	0	1	0	7
Cd. Guzmán VI	0	2	4	18	0	7	6	27
Autlán VII	0	1	0	6	0	11	5	14
Pto. Vallarta VIII	0	0	0	5	1	15	14	36
Ameca IX	0	1	1	2	0	6	1	6
Centro Zapopan	0	3	5	21	0	9	13	17
Centro Tonalá	0	3	4	13	0	4	3	10
Centro Tlaquepaque	0	1	4	9	0	10	14	17
Centro Guadalajara	0	9	13	58	0	15	21	68
S.S.J.	0	3	7	38	0	16	17	26
I.M.S.S.	0	17	25	100	1	64	58	171
I.S.S.S.T.E.	0	0	0	3	0	1	2	4
OTRAS	0	4	11	15	0	2	6	10
IMSS OPORT.	0	0	0	0	0	0	0	0
D.I.F.	0	0	0	0	0	0	0	0
PEMEX	0	0	0	0	0	0	0	0
SEDENA	0	0	0	2	0	0	0	0
SEDEMAR	0	0	0	0	0	0	0	0
TOTAL ESTADO	0	24	43	158	1	83	83	211

FUENTE: Sistema Único de Información para la Vigilancia Epidemiológica. SUIVE-1-2020

Información Preliminar de Casos Probables y/o Confirmados *, sujetos a validación Trimestral

El total no incluye extranjeros en tránsito por México

JALISCO

Cuadro 10. Otras Enfermedades Transmisibles (Por Región Sanitaria e Institución)

Semana No. 52, del 20 al 26 de Diciembre del 2020

REGIÓN SANITARIA	Mal del Pinto CIE-10 REV. A67 EPI 72				Tuberculosis Otras Formas CIE-10 REV. A17.1, A17.8, A17.9, A18- A19 EPI 45				Lepra * CIE-10 REV. A30 EPI 73				Hepatitis Vírica C CIE-10 REV. B17.1, B18.2 EPI 104				Otras Hepatitis Viricas CIE-10 REV. B17-B19 Excepto B17.1 Y B18.2 EPI 39			
	2020			2019 Acum.	2020			2019 Acum.	2020			2019 Acum.	2020			2019 Acum.	2020			2019 Acum.
	Sem.	Acum.			Sem.	Acum.			Sem.	Acum.			Sem.	Acum.			Sem.	Acum.		
		M	F	M		F	M	F		M	F	M		F						
Colotlán I	0	0	0	0	0	0	0	0	0	0	0	0	0	0	0	0	0	0	0	2
Lagos de Moreno II	0	0	0	0	0	5	9	9	0	0	1	0	0	0	0	3	0	2	1	3
Tepatitlán III	0	0	0	0	0	3	8	20	0	0	0	0	0	2	1	1	0	7	1	6
La Barca IV	0	0	1	1	0	1	9	4	0	0	0	0	0	0	0	0	0	0	0	0
Tamazula V	0	0	0	0	0	0	1	1	0	0	0	0	0	0	0	0	0	0	0	0
Cd. Guzmán VI	0	0	0	3	0	2	5	8	0	0	0	0	0	0	1	0	0	1	1	4
Autlán VII	0	1	0	1	0	2	0	1	0	1	1	0	0	0	0	1	0	0	0	2
Pto. Vallarta VIII	0	1	1	3	0	20	13	24	0	5	1	6	0	0	0	9	0	1	0	3
Ameca IX	0	0	0	0	0	2	1	6	0	0	0	2	0	0	0	2	0	0	0	8
Centro Zapopan	0	0	1	3	0	27	17	44	0	1	1	0	0	31	9	9	0	0	0	4
Centro Tonalá	0	0	2	0	0	18	7	6	0	1	0	1	0	0	0	1	0	3	2	2
Centro Tlaquepaque	0	0	1	5	0	5	7	10	0	0	0	0	0	1	0	1	0	26	9	32
Centro Guadalajara	0	0	3	7	0	68	47	287	0	0	0	0	0	51	27	162	0	17	10	37
S.S.J.	0	1	0	0	0	91	75	209	0	8	4	9	0	80	31	128	0	10	3	35
I.M.S.S.	0	1	9	22	0	57	48	191	0	0	0	0	0	0	1	48	0	0	1	7
I.S.S.S.T.E.	0	0	0	0	0	3	0	4	0	0	0	0	0	1	2	2	0	14	8	27
OTRAS	0	0	0	0	0	2	1	15	0	0	0	0	0	3	4	10	0	32	12	30
IMSS OPORT.	0	0	0	0	0	0	0	0	0	0	0	0	0	0	0	0	0	0	0	0
D.I.F.	0	0	0	0	0	0	0	0	0	0	0	0	0	0	0	0	0	0	0	2
PEMEX	0	0	0	0	0	0	0	0	0	0	0	0	0	1	0	1	0	0	0	0
SEDENA	0	0	0	1	0	0	0	1	0	0	0	0	0	0	0	0	0	1	0	2
SEDEMAR	0	0	0	0	0	0	0	0	0	0	0	0	0	0	0	0	0	0	0	0
TOTAL ESTADO	0	2	9	23	0	153	124	420	0	8	4	9	0	85	38	189	0	57	24	103

FUENTE: Sistema Único de Información para la Vigilancia Epidemiológica. SUIVE-1-2020

Información Preliminar de Casos Probables y/o Confirmados *, sujetos a validación Trimestral

El total no incluye extranjeros en tránsito por México

JALISCO

Cuadro 10. Otras Enfermedades Transmisibles (Por Región Sanitaria e Institución)

Semana No. 52, del 20 al 26 de Diciembre del 2020

REGIÓN SANITARIA	Conjuntivitis Epidémica Aguda Hemorrágica				Tripanosomiasis Americana (Enfermedad de Chagas) Aguda *				Tripanosomiasis Americana (Enfermedad de Chagas) Crónica * CIE-10				Toxoplasmosis CIE-10 REV. B58				Meningoencefalitis Amebiana Primaria			
	CIE-10 REV. B30.3		EPI 36		CIE-10 REV.B57.0-B57.1		EPI 186		REV. B57.2-B57.5		EPI 187		EPI 105		CIE-10 REV. B60.2		EPI 68			
	2020			2019 Acum.	2020			2019 Acum.	2020			2019 Acum.	2020			2019 Acum.				
	Sem.	Acum.			Sem.	Acum.			Sem.	Acum.			Sem.	Acum.						
	M	F		Sem.	M	F		Sem.	M	F		Sem.	M	F		Sem.	M	F		
Colotlán I	0	0	0	0	0	0	0	0	0	2	0	1	0	0	0	0	0	0	0	0
Lagos de Moreno II	0	0	0	0	0	0	0	0	0	1	0	6	0	0	0	0	0	0	0	0
Tepatitlán III	0	0	0	0	0	0	0	0	0	1	3	13	0	1	3	0	0	0	0	0
La Barca IV	0	0	0	0	0	0	0	0	0	5	1	9	0	0	1	2	0	0	0	0
Tamazula V	0	0	0	0	0	0	0	0	0	0	0	1	0	0	0	0	0	0	0	0
Cd. Guzmán VI	0	0	0	0	0	0	0	0	0	5	3	8	0	0	0	1	0	0	0	0
Autlán VII	0	0	0	0	0	0	0	0	0	1	0	4	0	0	1	4	0	0	0	0
Pto. Vallarta VIII	0	0	0	0	0	0	0	0	0	0	0	2	0	0	0	1	0	0	0	0
Ameca IX	0	0	0	0	0	0	0	0	0	3	0	4	0	0	0	2	0	0	0	0
Centro Zapopan	0	0	0	0	0	0	0	0	0	2	2	8	0	1	1	3	0	0	0	0
Centro Tonalá	0	0	0	0	0	0	0	0	0	0	0	6	0	1	0	1	0	0	0	0
Centro Tlaquepaque	0	0	0	1	0	0	0	0	0	1	0	5	0	0	0	0	0	0	0	0
Centro Guadalajara	0	0	0	0	0	0	0	1	0	2	0	17	0	2	3	9	0	0	0	0
S.S.J.	0	0	0	0	0	0	0	0	0	18	9	60	0	0	1	2	0	0	0	0
I.M.S.S.	0	0	0	1	0	0	0	1	0	5	0	21	0	3	3	18	0	0	0	0
I.S.S.S.T.E.	0	0	0	0	0	0	0	0	0	0	0	3	0	0	1	3	0	0	0	0
OTRAS	0	0	0	0	0	0	0	0	0	0	0	0	0	2	4	0	0	0	0	0
IMSS OPORT.	0	0	0	0	0	0	0	0	0	0	0	0	0	0	0	0	0	0	0	0
D.I.F.	0	0	0	0	0	0	0	0	0	0	0	0	0	0	0	0	0	0	0	0
PEMEX	0	0	0	0	0	0	0	0	0	0	0	0	0	0	0	0	0	0	0	0
SEDENA	0	0	0	0	0	0	0	0	0	0	0	0	0	0	0	0	0	0	0	0
SEDEMAR	0	0	0	0	0	0	0	0	0	0	0	0	0	0	0	0	0	0	0	0
TOTAL ESTADO	0	0	0	1	0	0	0	1	0	23	9	84	0	5	9	23	0	0	0	0

FUENTE: Sistema Único de Información para la Vigilancia Epidemiológica. SUIVE-1-2020

Información Preliminar de Casos Probables y/o Confirmados *, sujetos a validación Trimestral

El total no incluye extranjeros en tránsito por México

JALISCO

Cuadro 10. Otras Enfermedades Transmisibles (Por Región Sanitaria e Institución)

Semana No. 52, del 20 al 26 de Diciembre del 2020

REGIÓN SANITARIA	Escabiosis CIE-10 REV. B86 EPI 43				Conjuntivitis CIE-10 REV. H10 EPI 173				Infección Asociada a la Atención de la Salud CIE-10 REV. S/C EPI 181			
	2020			2019 Acum.	2020			2019 Acum.	2020			2019 Acum.
	Sem.	Acum.			Sem.	Acum.			Sem.	Acum.		
		M	F	M		F	M	F				
Colotlán I	0	7	13	46	4	233	315	711	0	0	0	0
Lagos de Moreno II	0	10	12	17	7	486	456	1,607	0	0	1	7
Tepatitlán III	0	8	61	15	11	517	445	1,823	1	0	4	16
La Barca IV	0	8	15	59	3	530	532	2,022	0	0	0	0
Tamazula V	0	13	21	51	6	267	299	1,185	0	0	0	0
Cd. Guzmán VI	1	69	73	179	13	719	735	2,790	0	0	0	0
Autlán VII	2	77	110	293	14	563	598	1,940	0	0	0	0
Pto. Vallarta VIII	1	243	239	1,220	17	901	836	3,997	0	0	0	2
Ameca IX	0	12	7	37	21	687	760	2,107	0	0	0	0
Centro Zapopan	2	111	135	550	40	2,006	2,276	7,801	0	1	1	1
Centro Tonalá	0	8	6	29	14	946	776	3,080	0	0	0	0
Centro Tlaquepaque	0	14	34	65	16	1,170	1,135	4,730	0	0	0	0
Centro Guadalajara	2	48	84	165	72	3,945	4,777	16,358	0	5	7	36
S.S.J.	3	248	382	1,034	28	1,926	2,221	6,813	1	0	5	24
I.M.S.S.	3	264	351	1,124	153	7,194	8,065	29,601	0	1	1	5
I.S.S.S.T.E.	0	0	2	16	2	152	243	1,305	0	0	0	0
OTRAS	1	110	72	522	54	3,485	3,213	11,438	0	5	7	30
IMSS OPORT.	0	0	0	0	0	0	0	26	0	0	0	0
D.I.F.	0	1	0	3	0	36	38	352	0	0	0	0
PEMEX	0	0	0	0	0	37	38	83	0	0	0	0
SEDENA	1	5	3	25	1	135	117	521	0	0	0	3
SEDEMAR	0	0	0	2	0	5	5	12	0	0	0	0
TOTAL ESTADO	8	628	810	2,726	238	12,970	13,940	50,151	1	6	13	62

FUENTE: Sistema Único de Información para la Vigilancia Epidemiológica. SUIVE-1-2020

Información Preliminar de Casos Probables y/o Confirmados *, sujetos a validación Trimestral

El total no incluye extranjeros en tránsito por México

JALISCO

Cuadro 11. Enfermedades de Interés Local (Por Región Sanitaria e Institución)

Semana No. 52, del 20 al 26 de Diciembre del 2020

REGIÓN SANITARIA	Tracoma CIE-10 REV. A71			Leishmaniasis Visceral CIE-10 REV. B55.0			Leishmaniasis Cutánea * CIE-10 REV. B55.1			Oncocercosis CIE-10 REV. B73			ENFERMEDAD PULMONAR OBSTRUCTIVA CRÓNICA (EPOC) CIE-10 REV. J41, J42 y J44						
	EPI 74			EPI 144			EPI 145			EPI 69			EPI 185						
	2020		2019 Acum.	2020		2019 Acum.	2020		2019 Acum.	2020		2019 Acum.	2020		2019 Acum.				
	Sem.	Acum.		Sem.	Acum.		Sem.	Acum.		Sem.	Acum.								
	M	F		M	F		M	F		M	F		M	F					
Colotlán I	0	0	0	0	0	0	0	0	0	0	0	0	0	0	0	0	1	1	13
Lagos de Moreno II	0	0	0	0	0	0	0	0	0	0	0	0	0	0	0	0	0	2	6
Tepatitlán III	0	0	0	0	0	0	0	0	0	0	0	0	0	0	0	0	1	3	9
La Barca IV	0	0	0	0	0	0	0	0	0	0	0	0	0	0	0	0	0	3	0
Tamazula V	0	0	0	0	0	0	0	0	0	0	0	0	0	0	0	0	0	0	0
Cd. Guzmán VI	0	0	0	0	0	0	0	0	0	0	0	0	0	0	0	0	2	78	96
Autlán VII	0	0	0	0	0	0	0	0	0	0	0	0	0	0	0	0	0	3	3
Pto. Vallarta VIII	0	0	0	0	0	0	0	0	1	0	1	0	0	0	0	0	0	16	19
Ameca IX	0	0	0	0	0	0	0	0	0	0	0	0	0	0	0	0	0	0	0
Centro Zapopan	0	0	0	1	0	0	0	0	0	0	0	0	0	0	0	0	0	0	0
Centro Tonalá	0	0	0	0	0	0	0	0	0	0	0	0	0	0	0	0	0	0	0
Centro Tlaquepaque	0	0	0	0	0	0	0	0	0	0	0	0	0	0	0	0	0	0	5
Centro Guadalajara	0	0	0	0	0	0	0	0	0	0	0	0	0	0	0	0	1	53	303
S.S.J.	0	0	0	1	0	0	0	0	1	0	1	0	0	0	0	0	1	43	280
I.M.S.S.	0	0	0	0	0	0	0	0	0	0	0	0	0	0	0	0	0	0	0
I.S.S.S.T.E.	0	0	0	0	0	0	0	0	0	0	0	0	0	0	0	0	3	93	154
OTRAS	0	0	0	0	0	0	0	0	0	0	0	0	0	0	0	0	0	21	20
IMSS OPORT.	0	0	0	0	0	0	0	0	0	0	0	0	0	0	0	0	0	0	0
D.I.F.	0	0	0	0	0	0	0	0	0	0	0	0	0	0	0	0	0	0	0
PEMEX	0	0	0	0	0	0	0	0	0	0	0	0	0	0	0	0	0	0	0
SEDENA	0	0	0	0	0	0	0	0	0	0	0	0	0	0	0	0	0	0	0
SEDEMAR	0	0	0	0	0	0	0	0	0	0	0	0	0	0	0	0	0	0	0
TOTAL ESTADO	0	0	0	1	0	0	0	0	1	0	1	0	0	0	0	0	4	157	454

FUENTE: Sistema Único de Información para la Vigilancia Epidemiológica. SUIVE-1-2020

Información Preliminar de Casos Probables y/o Confirmados *, sujetos a validación Trimestral

El total no incluye extranjeros en tránsito por México

JALISCO

Cuadro 12. Enfermedades bajo Vigilancia Sindromatica (Por Región Sanitaria e Institución)

Semana No. 52, del 20 al 26 de Diciembre del 2020

REGIÓN SANITARIA	Síndrome Meningeo CIE-10 REV. G00-G03 excepto G00.0 y G00.1 EPI 41				Infección de las Vías Urinarias CIE-10 REV. N30, N34, N39.0 EPI 110				Enfermedad Febril Exantemática * CIE-10 REV. U97 64 EPI				Parálisis Flácida Aguda (menores de 15 años) * CIE-10 REV. U98 EPI 66				Síndrome Coqueluchoide * CIE-10 REV. U99 EPI 98			
	2020			2019 Acum.	2020			2019 Acum.	2020			2019 Acum.	2020			2019 Acum.	2020			2019 Acum.
	Sem.	Acum.			Sem.	Acum.			Sem.	Acum.			Sem.	Acum.			Sem.	Acum.		
		M	F	M		F	M	F		M	F	M		F	M	F				
Colotlán I	0	0	0	0	12	417	1,617	3,022	0	0	0	4	0	0	0	2	0	0	0	11
Lagos de Moreno II	0	0	0	2	56	1,150	4,254	7,071	0	2	1	8	0	3	0	2	0	0	0	2
Tepatitlán III	0	0	0	1	75	1,584	5,431	10,303	0	1	7	17	0	0	0	0	0	2	2	9
La Barca IV	0	0	0	0	95	1,587	5,700	11,699	0	3	3	24	0	0	0	2	0	2	4	17
Tamazula V	0	0	0	0	20	556	1,977	3,528	0	0	0	0	0	0	0	2	0	0	0	0
Cd. Guzmán VI	0	0	0	0	86	1,309	5,571	10,804	0	2	6	13	0	0	0	1	0	0	0	1
Autlán VII	0	0	0	0	105	1,609	7,187	11,507	0	0	0	3	0	0	0	1	0	0	0	2
Pto. Vallarta VIII	0	0	0	0	68	2,153	8,123	16,750	0	1	0	6	0	2	0	3	0	0	0	5
Ameca IX	0	0	0	0	80	1,543	6,250	12,332	0	7	13	15	0	0	0	1	0	1	1	4
Centro Zapopan	0	0	0	4	209	4,489	13,633	31,123	0	4	3	65	0	3	1	10	0	7	5	53
Centro Tonalá	0	0	0	0	111	2,518	6,739	14,447	0	4	5	28	0	0	0	4	0	1	0	13
Centro Tlaquepaque	0	0	0	0	152	3,355	10,222	20,563	0	4	4	23	0	3	4	6	0	0	0	16
Centro Guadalajara	0	1	1	3	508	11,521	32,377	71,236	0	22	13	98	3	39	22	57	0	25	12	72
S.S.J.	0	0	1	7	308	5,431	28,021	50,304	0	25	44	129	0	21	6	44	0	31	17	162
I.M.S.S.	0	1	0	2	942	19,530	59,269	128,234	0	22	10	171	3	28	19	44	0	7	7	42
I.S.S.S.T.E.	0	0	0	0	63	844	2,254	6,189	0	1	1	1	0	0	1	3	0	0	0	0
OTRAS	0	0	0	1	248	7,736	18,873	37,628	0	1	0	2	0	1	1	0	0	0	0	1
IMSS OPORT.	0	0	0	0	0	0	0	92	0	0	0	0	0	0	0	0	0	0	0	0
D.I.F.	0	0	0	0	0	13	46	433	0	0	0	0	0	0	0	0	0	0	0	0
PEMEX	0	0	0	0	4	56	187	286	0	1	0	0	0	0	0	0	0	0	0	0
SEDENA	0	0	0	0	9	134	304	874	0	0	0	1	0	0	0	0	0	0	0	0
SEDEMAR	0	0	0	0	3	47	127	345	0	0	0	0	0	0	0	0	0	0	0	0
TOTAL ESTADO	0	1	1	10	1,577	33,791	109,081	224,385	0	50	55	304	3	50	27	91	0	38	24	205

FUENTE: Sistema Único de Información para la Vigilancia Epidemiológica. SUIVE-1-2020

Información Preliminar de Casos Probables y/o Confirmados *, sujetos a validación Trimestral

El total no incluye extranjeros en tránsito por México

JALISCO

Cuadro 13. Enfermedades no Transmisibles (Por Región Sanitaria e Institución)

Semana No. 52, del 20 al 26 de Diciembre del 2020

REGIÓN SANITARIA	Bocio Endémico CIE-10 REV. E01 EPI 48				Diabetes Mellitus Insulinodependiente (tipo I) CIE-10 REV. E10 EPI 127				Diabetes Mellitus No Insulinodependiente (tipo II) CIE-10 REV. E11-E14 EPI 49				Intoxicación Aguda por Alcohol CIE-10 REV. F10.0 EPI 112				Fiebre Reumática Aguda CIE-10 REV. I00-I02 EPI 46			
	2020			2019 Acum.	2020			2019 Acum.	2020			2019 Acum.	2020			2019 Acum.	2020			2019 Acum.
	Sem.	Acum.			Sem.	Acum.			Sem.	Acum.			Sem.	Acum.			Sem.	Acum.		
		M	F	M		F	M	F		M	F	M		F	M	F				
Colotlán I	0	0	2	1	0	1	2	1	0	32	32	139	1	7	3	13	0	0	0	0
Lagos de Moreno II	0	1	0	4	0	5	6	19	5	318	466	681	0	80	27	169	0	0	0	3
Tepatitlán III	0	4	8	13	0	20	16	31	14	397	526	1,191	6	179	56	285	0	3	6	13
La Barca IV	0	0	0	0	0	5	11	14	9	398	587	1,124	0	79	25	244	0	1	0	0
Tamazula V	0	0	1	0	0	0	1	2	5	195	214	360	1	39	29	59	0	4	1	1
Cd. Guzmán VI	0	1	1	4	1	5	13	15	20	559	779	1,797	2	103	21	382	0	1	3	3
Autlán VII	0	0	6	6	0	1	4	2	12	395	457	1,015	1	66	30	122	0	0	1	3
Pto. Vallarta VIII	0	7	12	6	0	4	3	13	11	1,243	1,251	3,353	0	163	47	265	0	6	1	11
Ameca IX	0	0	0	3	0	7	6	14	12	395	489	1,178	1	135	42	206	0	3	1	5
Centro Zapopan	0	0	2	6	1	11	6	38	39	1,591	2,058	4,341	5	108	62	179	0	2	7	5
Centro Tonalá	0	0	0	1	2	8	11	28	34	737	873	1,589	7	186	51	402	0	0	1	9
Centro Tlaquepaque	0	0	0	2	0	11	4	15	36	1,024	1,297	2,705	0	66	37	166	0	0	0	1
Centro Guadalajara	0	1	5	21	2	37	60	274	124	3,675	3,938	7,602	4	196	95	533	0	5	8	22
S.S.J.	0	2	13	29	4	51	75	328	51	2,842	4,045	7,370	8	513	188	879	0	10	9	24
I.M.S.S.	0	0	0	0	2	57	54	84	214	5,176	5,766	11,677	11	179	84	559	0	7	7	20
I.S.S.S.T.E.	0	2	3	11	0	2	2	15	32	652	817	1,916	0	4	1	6	0	0	1	2
OTRAS	0	10	21	25	0	5	10	37	20	2,209	2,235	5,771	9	706	250	1,578	0	8	12	29
IMSS OPORT.	0	0	0	0	0	0	0	0	0	0	0	10	0	0	0	0	0	0	0	0
D.I.F.	0	0	0	0	0	0	2	0	0	8	29	119	0	2	0	0	0	0	0	0
PEMEX	0	0	0	0	0	0	0	1	1	4	3	26	0	0	0	0	0	0	0	0
SEDENA	0	0	0	2	0	0	0	1	3	61	66	178	0	3	2	3	0	0	0	0
SEDEMAR	0	0	0	0	0	0	0	0	0	7	6	8	0	0	0	0	0	0	0	1
TOTAL ESTADO	0	14	37	67	6	115	143	466	321	10,959	12,967	27,075	28	1,407	525	3,025	0	25	29	76

FUENTE: Sistema Único de Información para la Vigilancia Epidemiológica. SUIVE-1-2020

Información Preliminar de Casos Probables y/o Confirmados *, sujetos a validación Trimestral

El total no incluye extranjeros en tránsito por México

JALISCO

Cuadro 13. Enfermedades no Transmisibles (Por Región Sanitaria e Institución)
Semana No. 52, del 20 al 26 de Diciembre del 2020

REGIÓN SANITARIA	Hipertensión Arterial CIE-10 REV. I10 - I15 EPI 47				Enfermedad Isquémica del Corazón CIE10- REV. I20, I25 EPI 51				Enfermedad Cerebrovascular CIE-10 REV. I60-I67, I69 EPI 52				Insuficiencia Venosa Periferica CIE-10 REV. I 87.2 EPI 106				Asma CIE-10 REV. J45, J46 EPI 54			
	2020			2019 Acum.	2020			2019 Acum.	2020			2019 Acum.	2020			2019 Acum.	2020			2019 Acum.
	Sem.	Acum.			Sem.	Acum.			Sem.	Acum.			Sem.	Acum.			Sem.	Acum.		
		M	F	M		F	M	F		M	F	M		F	M	F				
Colotlán I	0	58	71	225	0	6	6	22	2	7	6	13	0	3	14	46	1	25	38	163
Lagos de Moreno II	16	461	681	981	0	19	11	114	0	18	14	85	0	62	206	397	2	139	206	559
Tepatitlán III	22	555	733	1,506	5	81	48	222	2	94	65	199	4	105	319	598	10	374	573	1,296
La Barca IV	19	563	726	1,279	0	46	36	190	1	44	46	127	0	87	244	545	1	164	274	885
Tamazula V	5	429	388	625	0	26	9	69	0	32	36	112	1	29	90	211	1	114	168	478
Cd. Guzmán VI	27	791	1,114	2,434	2	123	84	150	10	152	118	397	7	111	330	700	7	314	514	1,638
Autlán VII	17	468	605	1,283	1	27	26	115	2	28	22	54	1	33	138	317	11	218	299	947
Pto. Vallarta VIII	15	1,093	1,072	3,295	1	141	55	244	1	77	74	160	2	144	330	978	4	239	311	971
Ameca IX	16	631	739	1,687	2	67	42	192	2	93	56	227	3	108	320	696	3	176	264	769
Centro Zapopan	106	2,542	3,020	5,969	6	406	263	1,077	13	348	333	774	14	551	1,261	3,527	5	485	730	2,045
Centro Tonalá	41	1,096	1,218	2,372	0	57	40	162	5	87	73	109	4	140	307	1,094	6	243	314	833
Centro Tlaquepaque	65	1,622	1,908	3,371	3	115	72	276	2	141	105	335	6	138	369	1,193	11	495	756	2,268
Centro Guadalajara	222	5,790	5,951	12,558	15	1,595	927	3,984	28	998	857	2,090	30	967	2,055	6,131	23	1,281	1,846	5,548
S.S.J.	56	2,621	4,123	6,998	5	233	202	699	18	344	362	863	8	338	979	2,003	18	1,121	1,411	4,344
I.M.S.S.	393	9,137	9,628	18,221	22	1,525	852	4,362	42	1,334	991	2,842	53	1,428	3,689	11,291	44	2,181	3,712	10,145
I.S.S.S.T.E.	33	774	1,004	3,189	1	261	173	709	2	81	94	225	3	221	465	1,152	6	187	295	833
OTRAS	87	3,418	3,274	8,276	6	656	363	1,008	6	333	339	712	7	476	813	1,807	16	739	828	2,893
IMSS OPORT.	0	0	0	4	0	0	0	1	0	0	0	0	0	0	0	0	0	0	0	4
D.I.F.	0	26	63	619	0	0	0	1	0	0	0	0	0	2	6	54	0	0	0	25
PEMEX	1	2	6	14	1	4	7	1	0	6	3	6	0	0	1	0	0	2	7	21
SEDENA	1	114	120	257	0	30	22	36	0	21	16	34	1	13	30	124	1	36	40	135
SEDEMAR	0	7	8	7	0	0	0	0	0	0	0	0	0	0	0	2	0	1	0	0
TOTAL ESTADO	571	16,099	18,226	37,585	35	2,709	1,619	6,817	68	2,119	1,805	4,682	72	2,478	5,983	16,433	85	4,267	6,293	18,400

FUENTE: Sistema Único de Información para la Vigilancia Epidemiológica. SUIVE-1-2020

Información Preliminar de Casos Probables y/o Confirmados *, sujetos a validación Trimestral

El total no incluye extranjeros en tránsito por México

JALISCO

Cuadro 13. Enfermedades no Transmisibles (Por Región Sanitaria e Institución)

Semana No. 52, del 20 al 26 de Diciembre del 2020

REGIÓN SANITARIA	Cirrosis Hepática Alcohólica CIE-10 REV. K70.3 EPI 150				Úlceras Gastritis y Duodenitis CIE-10 REV. K25-K29 EPI 109				Enfermedad Alcohólica del Hígado CIE-10 REV. K70 excepto K70.3 EPI 111				Gingivitis y Enfermedad Periodontal CIE-10 REV. K05 EPI 128				Hiperplasia de Próstata CIE-10 REV. N 40 EPI 151			
	2020			2019 Acum.	2020			2019 Acum.	2020			2019 Acum.	2020			2019 Acum.	2020			2019 Acum.
	Sem.	Acum.			Sem.	Acum.			Sem.	Acum.			Sem.	Acum.			Sem.	Acum.		
		M	F	M		F	M	F		M	F	M		F	M	F				
Colotlán I	0	0	0	0	10	188	358	842	0	3	1	5	1	156	248	989	0	6	0	27
Lagos de Moreno II	0	3	1	7	27	932	1,529	3,648	0	4	2	18	5	379	707	2,020	1	141	0	204
Tepatitlán III	0	32	7	39	42	1,214	1,753	4,137	2	24	6	14	6	249	459	1,653	4	315	0	468
La Barca IV	0	6	0	29	17	683	1,263	3,509	0	6	0	8	6	264	414	1,711	4	153	0	371
Tamazula V	0	6	0	12	8	311	618	1,306	0	24	5	10	20	109	217	992	0	92	0	155
Cd. Guzmán VI	2	59	9	105	30	1,391	1,955	5,137	0	31	1	67	1	442	743	3,764	8	379	0	483
Autlán VII	1	14	1	30	33	1,039	1,931	4,274	0	6	2	6	13	429	652	2,690	0	139	0	184
Pto. Vallarta VIII	0	13	4	31	10	1,319	1,722	4,803	0	21	21	18	3	663	982	5,426	7	319	0	565
Ameca IX	0	15	3	36	38	1,146	2,290	5,313	0	5	4	23	3	241	443	1,064	0	200	0	274
Centro Zapopan	0	13	2	41	86	2,879	4,108	11,840	1	12	6	34	15	1,076	1,840	8,710	10	735	0	1,486
Centro Tonalá	0	3	0	21	24	1,638	1,776	7,248	0	4	0	0	4	1,033	790	5,132	3	225	0	485
Centro Tlaquepaque	0	12	2	42	48	1,488	2,383	6,487	0	5	0	16	8	619	1,245	5,755	6	309	0	609
Centro Guadalajara	0	38	13	169	104	5,929	8,745	25,168	0	35	14	79	18	2,840	4,523	20,364	22	2,237	0	4,347
S.S.J.	3	85	15	194	100	4,455	8,402	20,660	0	71	24	163	56	2,836	5,722	22,127	11	1,031	0	1,600
I.M.S.S.	0	57	8	261	211	7,649	12,083	32,741	1	36	3	48	26	2,785	4,803	28,582	39	2,995	0	6,437
I.S.S.S.T.E.	0	23	2	34	9	511	834	2,658	0	17	4	24	9	605	967	3,201	12	587	0	761
OTRAS	0	42	16	65	154	7,403	8,944	26,758	2	54	31	61	10	2,183	1,664	5,682	3	575	0	760
IMSS OPORT.	0	0	0	0	0	0	0	125	0	0	0	0	0	0	0	12	0	0	0	0
D.I.F.	0	0	0	0	0	32	30	279	0	0	0	1	0	3	7	63	0	1	0	6
PEMEX	0	0	0	0	2	9	13	13	0	0	0	0	2	31	40	170	0	1	0	1
SEDENA	0	7	1	8	1	96	122	455	0	2	0	1	0	7	3	5	0	59	0	90
SEDEMAR	0	0	0	0	0	2	3	23	0	0	0	0	0	50	57	428	0	1	0	3
TOTAL ESTADO	3	214	42	562	477	20,157	30,431	83,712	3	180	62	298	103	8,500	13,263	60,270	65	5,250	0	9,658

FUENTE: Sistema Único de Información para la Vigilancia Epidemiológica. SUIVE-1-2020

Información Preliminar de Casos Probables y/o Confirmados *, sujetos a validación Trimestral

El total no incluye extranjeros en tránsito por México

JALISCO

Cuadro 13. Enfermedades no Transmisibles (Por Región Sanitaria e Institución)

Semana No. 52, del 20 al 26 de Diciembre del 2020

REGIÓN SANITARIA	Intoxicación por Monóxido de Carbono				Diabetes Mellitus en el Embarazo				Quemaduras CIE-10 REV. T20-T32				Edema Proteinuria y Trastornos Hipertensivos en el Embarazo, Parto y Puerperio				Intoxicación por Plaguicidas CIE-10 REV. T60			
	CIE-10 REV. T58		EPI 153		CIE-10 REV. O24.4		EPI 136		EPI 125		CIE-10 REV. O10-O16		EPI 107		EPI 57					
	2020			2019 Acum.	2020			2019 Acum.	2020			2019 Acum.	2020			2019 Acum.	2020			2019 Acum.
	Sem.	Acum.			Sem.	Acum.			Sem.	Acum.			Sem.	Acum.			Sem.	Acum.		
	M	F		Sem.	M	F		Sem.	M	F		Sem.	M	F		Sem.	M	F		
Colotlán I	0	0	0	0	0	0	0	1	1	18	13	50	0	0	8	12	0	4	0	17
Lagos de Moreno II	0	0	0	3	0	0	56	52	1	71	49	245	2	0	162	121	0	1	1	5
Tepatitlán III	0	0	0	0	0	0	99	54	1	75	48	208	3	0	174	222	1	11	7	67
La Barca IV	0	0	0	0	1	0	156	108	4	62	36	163	3	0	273	301	0	19	16	51
Tamazula V	0	0	0	3	0	0	6	3	3	59	31	151	1	0	54	77	1	7	5	14
Cd. Guzmán VI	0	0	0	0	4	0	68	49	5	96	87	443	7	0	205	197	0	19	8	96
Autlán VII	0	0	0	0	0	0	29	11	1	98	57	259	1	0	57	88	2	60	6	58
Pto. Vallarta VIII	0	0	0	1	0	0	31	36	3	122	102	518	5	0	191	213	0	7	8	20
Ameca IX	0	0	0	0	0	0	41	50	5	92	85	424	2	0	108	158	0	31	19	65
Centro Zapopan	0	0	0	0	3	0	176	193	12	384	313	1,267	6	0	531	552	0	3	3	13
Centro Tonalá	0	0	0	0	1	0	156	113	2	191	160	627	8	0	222	219	0	1	2	12
Centro Tlaquepaque	0	0	0	0	1	0	117	133	11	461	356	1,185	2	0	310	505	0	6	3	34
Centro Guadalajara	0	0	0	0	3	0	485	482	16	656	665	2,735	14	0	1,237	1,695	0	44	36	96
S.S.J.	0	0	0	6	1	0	256	292	14	501	392	1,182	11	0	672	975	3	161	61	312
I.M.S.S.	0	0	0	0	14	0	1,148	975	36	1,260	1,076	5,520	43	0	2,824	3,349	1	34	35	130
I.S.S.S.T.E.	0	0	0	0	0	0	8	4	0	17	15	64	0	0	3	5	0	1	0	2
OTRAS	0	0	0	1	0	0	8	11	15	579	506	1,449	0	0	22	18	0	16	18	103
IMSS OPORT.	0	0	0	0	0	0	0	0	0	0	0	0	0	0	0	0	0	0	0	0
D.I.F.	0	0	0	0	0	0	0	1	0	1	0	6	0	0	0	0	0	0	0	0
PEMEX	0	0	0	0	0	0	0	0	0	4	2	11	0	0	0	0	0	0	0	0
SEDENA	0	0	0	0	0	0	0	2	0	22	11	42	0	0	11	13	0	1	0	1
SEDEMAR	0	0	0	0	0	0	0	0	0	1	0	1	0	0	0	0	0	0	0	0
TOTAL ESTADO	0	0	0	7	15	0	1,420	1,285	65	2,385	2,002	8,275	54	0	3,532	4,360	4	213	114	548

FUENTE: Sistema Único de Información para la Vigilancia Epidemiológica. SUIVE-1-2020

Información Preliminar de Casos Probables y/o Confirmados *, sujetos a validación Trimestral

El total no incluye extranjeros en tránsito por México

JALISCO

Cuadro 13. Enfermedades no Transmisibles (Por Región Sanitaria e Institución)
Semana No. 52, del 20 al 26 de Diciembre del 2020

REGIÓN SANITARIA	Hipotermia CIE-10 REV. T68				Intoxicación por Picadura de Alacrán				Efectos del Calor y de la Luz *				Intoxicación por Pongzoña de animales CIE-10 REV. T63 X21, X27				Contacto Traumático con Avispas, Avispones y Abejas			
	EPI 152			2019 Acum.	CIE-10 REV. T63.2, X22 EPI 94			2019 Acum.	CIE-10 REV. T67, X30 EPI 148			excepto T63.2 EPI 58			2019 Acum.	CIE-10 REV. X23 EPI 174			2019 Acum.	
	2020				2020				2020			2020				2020				
	Sem.	Acum.			Sem.	Acum.			Sem.	Acum.		Sem.	Acum.			Sem.	Acum.			
	M	F		M	F		M	F		M	F		M	F						
Colotlán I	0	0	0	1	23	2,184	2,356	4,799	0	1	1	2	2	49	54	118	0	32	28	108
Lagos de Moreno II	0	0	0	0	5	331	335	785	0	1	0	2	0	74	64	169	0	83	48	261
Tepatitlán III	0	0	0	0	7	557	656	1,341	0	0	0	1	2	107	88	518	0	39	15	149
La Barca IV	0	0	0	0	21	1,777	2,094	4,092	0	0	0	1	4	130	116	383	1	58	25	132
Tamazula V	0	0	0	0	18	1,386	1,190	2,781	0	0	0	5	0	50	41	132	0	21	6	46
Cd. Guzmán VI	0	0	0	5	31	2,087	2,197	5,347	0	0	1	2	0	153	133	375	2	69	44	268
Autlán VII	0	0	0	0	72	4,048	2,910	7,192	0	1	0	1	0	54	49	148	7	162	79	199
Pto. Vallarta VIII	0	0	0	0	4	3,142	2,158	5,422	0	1	0	1	1	77	38	221	0	82	55	135
Ameca IX	0	0	0	0	22	1,328	1,362	3,406	0	2	0	1	1	75	64	191	0	41	15	60
Centro Zapopan	0	1	1	2	30	940	972	2,239	0	0	0	7	1	75	53	256	10	159	127	111
Centro Tonalá	0	0	0	0	49	1,672	2,025	2,980	0	0	0	3	4	95	81	271	0	27	16	68
Centro Tlaquepaque	0	0	0	0	7	971	1,172	2,639	0	0	0	0	0	103	79	244	0	13	10	76
Centro Guadalajara	0	0	0	1	24	1,716	2,084	4,586	0	0	0	0	4	244	211	657	0	69	82	252
S.S.J.	0	0	1	1	221	16,295	14,893	31,982	0	6	2	17	5	455	414	1,158	8	463	225	947
I.M.S.S.	0	0	0	6	69	3,769	4,299	10,603	0	0	0	5	12	715	565	2,367	2	186	137	568
I.S.S.S.T.E.	0	0	0	0	0	9	20	43	0	0	0	0	0	4	3	9	0	1	0	0
OTRAS	0	1	0	2	22	2,039	2,283	4,964	0	0	0	4	2	109	86	147	10	204	187	346
IMSS OPORT.	0	0	0	0	0	0	0	0	0	0	0	0	0	0	0	0	0	0	0	0
D.I.F.	0	0	0	0	0	0	0	0	0	0	0	0	0	0	0	0	0	0	0	1
PEMEX	0	0	0	0	0	0	0	0	0	0	0	0	0	0	1	0	0	0	0	0
SEDENA	0	0	0	0	0	5	3	7	0	0	0	0	0	3	2	1	0	1	1	3
SEDEMAR	0	0	0	0	1	22	13	10	0	0	0	0	0	0	0	1	0	0	0	0
TOTAL ESTADO	0	1	1	9	313	22,139	21,511	47,609	0	6	2	26	19	1,286	1,071	3,683	20	855	550	1,865

FUENTE: Sistema Único de Información para la Vigilancia Epidemiológica. SUIVE-1-2020

Información Preliminar de Casos Probables y/o Confirmados *, sujetos a validación Trimestral

El total no incluye extranjeros en tránsito por México

JALISCO

Cuadro 13. Enfermedades no Transmisibles (Por Región Sanitaria e Institución)
Semana No. 52, del 20 al 26 de Diciembre del 2020

REGIÓN SANITARIA	Eventos Supuestamente Asociados a la Vacunación * (ESAVI) CIE-10 REV. Y58.Y59 EPI 91			
	2020			2019 Acum.
	Sem.	Acum.		
		M	F	
Colotlán I	0	8	9	14
Lagos de Moreno II	0	6	3	15
Tepatitlán III	0	2	4	19
La Barca IV	0	0	4	16
Tamazula V	0	7	3	8
Cd. Guzmán VI	0	2	0	2
Autlán VII	0	0	1	2
Pto. Vallarta VIII	0	1	0	6
Ameca IX	0	11	21	2
Centro Zapopan	0	17	13	74
Centro Tonalá	0	4	8	14
Centro Tlaquepaque	0	3	2	23
Centro Guadalajara	0	16	15	78
S.S.J.	0	55	72	164
I.M.S.S.	0	18	10	101
I.S.S.S.T.E.	0	1	0	2
OTRAS	0	2	1	4
IMSS OPORT.	0	0	0	0
D.I.F.	0	0	0	0
PEMEX	0	1	0	1
SEDENA	0	0	0	1
SEDEMAR	0	0	0	0
TOTAL ESTADO	0	77	83	273

FUENTE: Sistema Único de Información para la Vigilancia Epidemiológica. SUIVE-1-2020

Información Preliminar de Casos Probables y/o Confirmados *, sujetos a validación Trimestral

El total no incluye extranjeros en tránsito por México

JALISCO

Cuadro 14. Trastornos de la Nutrición (Por Región Sanitaria e Institución)
Semana No. 52, del 20 al 26 de Diciembre del 2020

REGIÓN SANITARIA	Desnutrición Severa CIE-10 REV. E40-E43 EPI 116				Desnutrición Moderada CIE-10 REV. E44.0 EPI 115				Desnutrición Leve CIE-10 REV. E44.1 EPI 114				Obesidad CIE-10 REV. E66 EPI 135			Anorexia, Bulimia y Otros Trastornos Alimentarios CIE-10 REV. F50 EPI 155				
	2020			2019 Acum.	2020			2019 Acum.	2020			2019 Acum.	2020		2019 Acum.	2020			2019 Acum.	
	Sem.	Acum.			Sem.	Acum.			Sem.	Acum.			Sem.	Acum.		Sem.	Acum.			
		M	F	M		F	M	F		M	F	M		F						
Colotlán I	0	3	6	1	0	2	8	9	0	7	17	35	3	16	19	47	0	1	2	0
Lagos de Moreno II	0	6	10	15	0	4	10	9	0	46	70	235	6	252	561	868	0	1	7	7
Tepatitlán III	0	2	5	14	0	12	23	16	0	44	42	147	7	253	528	931	0	1	3	16
La Barca IV	0	1	1	12	0	4	1	23	0	67	83	248	15	490	1,103	2,197	0	7	11	9
Tamazula V	0	0	2	1	0	2	2	4	0	17	11	54	1	92	220	317	0	0	2	7
Cd. Guzmán VI	0	1	0	8	0	4	3	22	0	21	27	135	14	331	707	1,437	0	10	3	28
Autlán VII	0	5	5	10	0	14	9	29	1	80	84	247	1	216	360	1,022	0	2	6	7
Pto. Vallarta VIII	0	2	4	12	0	7	4	10	1	32	44	198	28	621	883	3,057	0	2	2	20
Ameca IX	0	1	2	10	0	6	8	12	0	20	27	100	7	251	480	897	0	0	6	10
Centro Zapopan	0	10	14	10	1	9	17	10	1	63	77	221	52	1,674	2,459	8,114	0	7	18	25
Centro Tonalá	0	2	2	22	0	12	3	23	2	56	65	260	17	536	997	2,976	0	1	4	20
Centro Tlaquepaque	0	4	3	22	0	6	7	16	2	95	139	463	42	1,183	2,165	4,946	0	2	5	22
Centro Guadalajara	0	21	20	69	0	43	38	254	2	251	297	1,257	115	4,516	6,143	19,158	1	14	34	91
S.S.J.	0	33	34	115	1	100	115	361	2	305	387	1,144	58	2,385	4,932	9,513	0	17	16	68
I.M.S.S.	0	21	28	58	0	6	3	12	7	420	498	2,118	211	5,928	9,220	27,126	0	17	64	137
I.S.S.S.T.E.	0	0	0	1	0	1	1	19	0	6	6	49	3	191	402	1,634	0	5	4	23
OTRAS	0	4	12	28	0	16	10	18	0	61	81	155	35	1,832	2,008	7,270	0	9	13	26
IMSS OPORT.	0	0	0	0	0	0	0	1	0	0	0	1	0	0	0	106	0	0	0	0
D.I.F.	0	0	0	2	0	0	0	5	0	2	3	62	0	5	6	35	0	0	0	6
PEMEX	0	0	0	0	0	0	0	0	0	0	0	0	0	6	4	15	0	0	0	0
SEDENA	0	0	0	2	0	2	4	21	0	5	8	71	1	84	53	250	1	0	6	2
SEDEMAR	0	0	0	0	0	0	0	0	0	0	0	0	0	0	0	18	0	0	0	0
TOTAL ESTADO	0	58	74	206	1	125	133	437	9	799	983	3,600	308	10,431	16,625	45,967	1	48	103	262

FUENTE: Sistema Único de Información para la Vigilancia Epidemiológica. SUIVE-1-2020

Información Preliminar de Casos Probables y/o Confirmados *, sujetos a validación Trimestral

El total no incluye extranjeros en tránsito por México

JALISCO

Cuadro 15. Displasias y Neoplasias (Por Región Sanitaria e Institución)

Semana No. 52, del 20 al 26 de Diciembre del 2020

REGIÓN SANITARIA	Tumor Maligno de la Mama CIE-10 REV. C50 EPI 119				Tumor Maligno del Cuello del Útero CIE-10 REV. C53 EPI 97				Displasia Cervical Leve y Moderada CIE-10 REV. N87.0-N87.1 EPI 117				Displasia Cervical Severa y CaCu In Situ CIE-10 REV. N87.2, D06 EPI 118			
	2020			2019 Acum.	2020			2019 Acum.	2020			2019 Acum.	2020			2019 Acum.
	Sem.	Acum.			Sem.	Acum.			Sem.	Acum.			Sem.	Acum.		
		M	F	M		F	M	F		M	F					
Colotlán I	0	0	0	1	0	0	0	0	1	0	1	19	0	0	0	8
Lagos de Moreno II	0	0	21	22	0	0	5	5	0	0	84	200	0	0	18	13
Tepatitlán III	0	0	14	3	0	0	0	0	0	0	181	358	0	0	41	48
La Barca IV	0	0	17	18	0	0	0	1	0	0	8	27	0	0	3	3
Tamazula V	0	0	10	8	0	0	4	1	1	0	46	25	0	0	0	6
Cd. Guzmán VI	0	0	14	16	0	0	2	5	0	0	144	409	0	0	5	34
Autlán VII	0	0	2	13	0	0	0	0	0	0	29	198	0	0	3	9
Pto. Vallarta VIII	1	0	9	28	0	0	7	4	0	0	53	166	0	0	3	7
Ameca IX	0	1	21	19	0	0	1	0	0	0	61	172	0	0	4	9
Centro Zapopan	4	2	136	184	0	0	3	19	0	0	113	263	0	0	13	25
Centro Tonalá	0	0	18	12	0	0	2	4	1	0	105	122	0	0	8	7
Centro Tlaquepaque	0	0	30	25	0	0	10	4	0	0	40	137	0	0	5	6
Centro Guadalajara	1	7	564	707	0	0	215	290	2	0	360	948	0	0	10	81
S.S.J.	0	5	386	546	0	0	185	269	1	0	617	2,092	0	0	53	181
I.M.S.S.	2	0	292	279	0	0	54	46	3	0	522	810	0	0	54	62
I.S.S.S.T.E.	4	1	110	183	0	0	3	12	0	0	68	104	0	0	6	10
OTRAS	0	4	64	41	0	0	6	6	1	0	17	35	0	0	0	2
IMSS OPORT.	0	0	0	0	0	0	0	0	0	0	0	1	0	0	0	0
D.I.F.	0	0	0	0	0	0	0	0	0	0	0	0	0	0	0	0
PEMEX	0	0	1	1	0	0	0	0	0	0	0	1	0	0	0	0
SEDENA	0	0	3	6	0	0	1	0	0	0	1	1	0	0	0	1
SEDEMAR	0	0	0	0	0	0	0	0	0	0	0	0	0	0	0	0
TOTAL ESTADO	6	10	856	1,056	0	0	249	333	5	0	1,225	3,044	0	0	113	256

FUENTE: Sistema Único de Información para la Vigilancia Epidemiológica. SUIVE-1-2020

Información Preliminar de Casos Probables y/o Confirmados *, sujetos a validación Trimestral

El total no incluye extranjeros en tránsito por México

JALISCO

Cuadro 16. Defectos al Nacimiento (Por Región Sanitaria e Institución)

Semana No. 52, del 20 al 26 de Diciembre del 2020

REGIÓN SANITARIA	Anencefalia * CIE-10 REV. Q00 EPI 96				Encefalocele * CIE-10 REV. Q01 EPI 129				Microcefalia * CIE-10 REV. Q02 EPI 184				Espina Bífida * CIE-10 REV. Q05 EPI 130				Labio y Paladar Hendido * CIE-10 REV. Q35-Q37 EPI 131			
	2020			2019 Acum.	2020			2019 Acum.	2020			2019 Acum.	2020			2019 Acum.	2020			2019 Acum.
	Sem.	Acum.			Sem.	Acum.			Sem.	Acum.			Sem.	Acum.			Sem.	Acum.		
		M	F	M		F	M	F		M	F	M		F						
Colotlán I	0	0	0	0	0	0	0	0	0	0	0	0	0	0	0	0	0	0	0	0
Lagos de Moreno II	0	0	0	1	0	0	0	0	0	0	0	0	0	0	0	0	0	0	0	2
Tepatitlán III	0	0	0	0	0	0	0	0	0	0	0	0	0	0	0	0	0	1	0	0
La Barca IV	0	0	0	0	0	0	0	0	0	0	0	0	0	0	0	0	0	0	0	1
Tamazula V	0	0	0	0	0	0	0	0	0	0	0	0	0	0	0	0	0	0	0	0
Cd. Guzmán VI	0	0	0	0	0	0	0	0	0	0	0	0	0	0	0	0	0	0	0	0
Autlán VII	0	0	0	0	0	0	0	0	0	0	0	0	0	0	0	0	0	1	0	0
Pto. Vallarta VIII	0	0	0	0	0	0	0	0	0	0	0	0	0	0	0	0	0	0	0	0
Ameca IX	0	0	0	0	0	0	0	0	0	0	0	0	0	0	0	0	0	0	0	0
Centro Zapopan	0	0	0	0	0	0	0	0	0	0	0	2	0	2	1	3	0	1	0	8
Centro Tonalá	0	0	1	0	0	0	0	0	0	0	0	0	0	0	0	0	0	0	0	0
Centro Tlaquepaque	0	0	0	0	0	0	0	0	0	0	0	0	0	0	0	0	0	2	1	0
Centro Guadalajara	0	0	1	4	0	0	0	3	0	6	4	28	0	3	3	18	0	3	0	20
S.S.J.	0	0	2	3	0	0	0	3	0	5	4	27	0	2	4	9	0	4	0	17
I.M.S.S.	0	0	0	1	0	0	0	0	0	1	0	3	0	3	0	11	0	4	1	12
I.S.S.S.T.E.	0	0	0	0	0	0	0	0	0	0	0	0	0	0	0	1	0	0	0	1
OTRAS	0	0	0	1	0	0	0	0	0	0	0	0	0	0	0	0	0	0	0	1
IMSS OPORT.	0	0	0	0	0	0	0	0	0	0	0	0	0	0	0	0	0	0	0	0
D.I.F.	0	0	0	0	0	0	0	0	0	0	0	0	0	0	0	0	0	0	0	0
PEMEX	0	0	0	0	0	0	0	0	0	0	0	0	0	0	0	0	0	0	0	0
SEDENA	0	0	0	0	0	0	0	0	0	0	0	0	0	0	0	0	0	0	0	0
SEDEMAR	0	0	0	0	0	0	0	0	0	0	0	0	0	0	0	0	0	0	0	0
TOTAL ESTADO	0	0	2	5	0	0	0	3	0	6	4	30	0	5	4	21	0	8	1	31

FUENTE: Sistema Único de Información para la Vigilancia Epidemiológica. SUIVE-1-2020

Información Preliminar de Casos Probables y/o Confirmados *, sujetos a validación Trimestral

El total no incluye extranjeros en tránsito por México

JALISCO

Cuadro 17. Enfermedades Neurológicas y de Salud (Por Región Sanitaria e Institución)
Semana No. 52, del 20 al 26 de Diciembre del 2020

REGIÓN SANITARIA	Depresión				Enfermedad de Parkinson				Enfermedad de Alzheimer			
	CIE-10 REV. F32		EPI 169		CIE-10 REV. G20		EPI 170		CIE-10 REV. G30		EPI 171	
	2020			2019 Acum.	2020			2019 Acum.	2020			2019 Acum.
	Sem.	Acum.			Sem.	Acum.			Sem.	Acum.		
M		F	M	F		M	F					
Colotlán I	0	21	72	102	0	1	1	2	0	0	0	1
Lagos de Moreno II	2	70	348	285	0	5	6	20	0	0	2	7
Tepatitlán III	11	243	552	796	0	9	21	41	1	3	7	12
La Barca IV	3	43	185	359	0	7	3	18	0	2	0	8
Tamazula V	0	37	108	179	0	8	7	9	0	1	2	6
Cd. Guzmán VI	4	97	351	473	1	36	33	58	1	6	17	19
Autlán VII	1	67	262	410	0	4	4	17	0	1	1	6
Pto. Vallarta VIII	2	137	275	425	0	8	6	37	0	4	4	13
Ameca IX	5	60	258	252	0	12	8	17	0	1	2	6
Centro Zapopan	2	221	529	1,535	2	45	37	131	1	12	17	43
Centro Tonalá	12	57	201	433	0	13	8	36	0	1	1	13
Centro Tlaquepaque	10	90	364	600	1	8	6	42	0	5	3	10
Centro Guadalajara	45	866	1,957	3,585	3	83	56	409	2	33	55	183
S.S.J.	38	679	2,646	3,530	0	26	31	138	1	12	6	52
I.M.S.S.	22	341	1,081	2,831	5	158	102	578	1	38	46	172
I.S.S.S.T.E.	8	179	432	847	1	36	37	78	2	18	47	91
OTRAS	28	766	1,228	2,051	1	13	20	30	1	1	12	11
IMSS OPORT.	0	0	0	0	0	0	0	0	0	0	0	0
D.I.F.	0	3	18	89	0	1	0	1	0	0	0	0
PEMEX	0	2	0	0	0	0	0	0	0	0	0	0
SEDENA	1	38	57	86	0	5	6	12	0	0	0	1
SEDEMAR	0	1	0	0	0	0	0	0	0	0	0	0
TOTAL ESTADO	97	2,009	5,462	9,434	7	239	196	837	5	69	111	327

FUENTE: Sistema Único de Información para la Vigilancia Epidemiológica. SUIVE-1-2020

Información Preliminar de Casos Probables y/o Confirmados *, sujetos a validación Trimestral

El total no incluye extranjeros en tránsito por México

JALISCO

Cuadro 18. Accidentes (Por Región Sanitaria e Institución)

Semana No. 52, del 20 al 26 de Diciembre del 2020

REGIÓN SANITARIA	Peatón Lesionado en Accidente de Transporte CIE-10 REV. V01-V09 EPI 123				Accidente de Transporte en Vehículos con Motor CIE-10 REV.V20-V29, V40-V79 EPI 124				Mordeduras por Perro CIE-10 REV. W54 EPI 126				Mordeduras por Otros Mamíferos CIE-10 REV. W55 EPI 132				Mordeduras por Serpiente CIE-10 REV. X20 EPI 133			
	2020			2019 Acum.	2020			2019 Acum.	2020			2019 Acum.	2020			2019 Acum.	2020			2019 Acum.
	Sem.	Acum.			Sem.	Acum.			Sem.	Acum.			Sem.	Acum.			Sem.	Acum.		
		M	F	M		F	M	F		M	F	M		F						
Colotlán I	1	2	0	7	4	133	71	422	0	75	52	146	0	34	19	62	0	8	5	9
Lagos de Moreno II	0	26	22	33	11	380	117	686	2	159	81	322	0	5	5	11	0	6	3	8
Tepatitlán III	2	51	14	31	22	724	255	1,142	1	81	63	205	0	3	5	13	0	8	1	13
La Barca IV	7	31	16	60	14	485	217	925	7	223	142	399	1	8	10	30	0	2	0	1
Tamazula V	0	9	1	18	5	279	143	391	2	51	40	124	0	3	6	8	0	3	3	1
Cd. Guzmán VI	0	1	1	18	0	23	17	96	3	202	168	430	1	11	9	30	0	6	1	5
Autlán VII	0	9	7	16	5	197	70	238	0	165	138	336	0	24	22	40	0	12	4	12
Pto. Vallarta VIII	0	21	5	40	1	609	358	1,155	0	186	130	432	0	28	24	85	0	15	9	19
Ameca IX	0	3	3	23	5	157	69	229	0	98	79	253	0	6	1	6	0	2	1	8
Centro Zapopan	0	19	8	15	0	48	23	95	23	746	608	1,308	1	26	32	78	0	1	1	2
Centro Tonalá	1	48	18	154	20	463	140	659	3	291	211	714	0	14	12	35	0	2	0	2
Centro Tlaquepaque	0	4	3	9	2	21	4	23	2	346	268	907	0	13	20	96	0	3	0	4
Centro Guadalajara	0	49	35	197	34	1,390	837	3,040	6	673	550	1,740	1	40	70	133	0	15	3	20
S.S.J.	3	115	50	239	55	2,539	931	3,855	9	1,458	1,089	3,251	2	136	129	316	0	61	26	76
I.M.S.S.	0	0	3	12	2	52	24	107	15	847	703	2,354	2	48	75	186	0	6	0	13
I.S.S.S.T.E.	0	3	11	13	0	1	2	22	0	13	15	27	0	3	1	4	0	0	0	0
OTRAS	8	153	68	350	66	2,302	1,354	5,072	25	971	716	1,668	0	28	30	116	0	15	5	15
IMSS OPORT.	0	0	0	0	0	0	0	0	0	0	0	0	0	0	0	1	0	0	0	0
D.I.F.	0	0	0	0	0	0	0	0	0	0	0	0	0	0	0	0	0	0	0	0
PEMEX	0	0	0	0	0	1	0	1	0	3	1	7	0	0	0	0	0	0	0	0
SEDENA	0	2	1	7	0	13	10	36	0	3	6	8	0	0	0	4	0	0	0	0
SEDEMAR	0	0	0	0	0	1	0	8	0	1	0	1	0	0	0	0	0	1	0	0
TOTAL ESTADO	11	273	133	621	123	4,909	2,321	9,101	49	3,296	2,530	7,316	4	215	235	627	0	83	31	104

FUENTE: Sistema Único de Información para la Vigilancia Epidemiológica. SUIVE-1-2020

Información Preliminar de Casos Probables y/o Confirmados *, sujetos a validación Trimestral

El total no incluye extranjeros en tránsito por México

JALISCO

Cuadro 18. Accidentes (Por Región Sanitaria e Institución)
Semana No. 52, del 20 al 26 de Diciembre del 2020

REGIÓN SANITARIA	Violencia Intrafamiliar CIE-10 REV Y07.0-Y07.2 EPI 122				Herida por Arma de Fuego y Punzocortante CIE-10 REV.W32-W34 EPI 172			
	2020			2019 Acum.	2020			2019 Acum.
	Sem.	Acum.			Sem.	Acum.		
		M	F	M		F		
Colotlán I	0	10	54	93	3	45	18	90
Lagos de Moreno II	2	9	110	144	1	148	45	193
Tepatitlán III	3	8	29	91	0	59	20	131
La Barca IV	0	5	19	41	0	29	2	53
Tamazula V	3	13	80	94	0	11	3	8
Cd. Guzmán VI	0	8	37	38	0	16	5	27
Autlán VII	7	26	389	520	0	27	7	21
Pto. Vallarta VIII	0	32	172	401	0	277	73	260
Ameca IX	4	4	152	292	1	61	14	55
Centro Zapopan	1	2	222	257	4	85	26	127
Centro Tonalá	6	11	44	80	0	87	4	110
Centro Tlaquepaque	0	1	7	13	7	234	38	264
Centro Guadalajara	0	40	39	191	1	251	50	415
S.S.J.	19	137	1,255	1,841	5	810	205	1,071
I.M.S.S.	0	0	2	5	1	17	0	29
I.S.S.S.T.E.	0	0	0	0	0	0	0	6
OTRAS	7	32	94	404	11	496	100	646
IMSS OPORT.	0	0	0	0	0	0	0	0
D.I.F.	0	0	0	1	0	0	0	0
PEMEX	0	0	0	0	0	0	0	0
SEDENA	0	0	1	3	0	7	0	2
SEDEMAR	0	0	2	1	0	0	0	0
TOTAL ESTADO	26	169	1,354	2,255	17	1,330	305	1,754

FUENTE: Sistema Único de Información para la Vigilancia Epidemiológica. SUIVE-1-2020

Información Preliminar de Casos Probables y/o Confirmados *, sujetos a validación Trimestral

El total no incluye extranjeros en tránsito por México

JALISCO
Casos Nuevos y Canal Endémico de Influenza
Acumulado por grupo de edad, Región Sanitaria, Total de Instituciones
Semana No. 52, del 20 al 26 de Diciembre del 2020

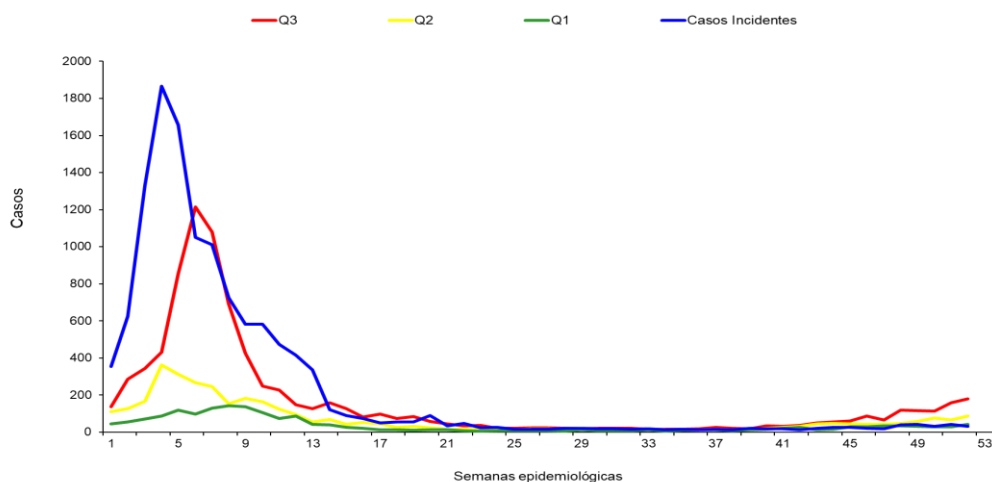

REGIÓN SANITARIA	CASOS	TASA*
Colotlán I	75	83.7
Lagos de Moreno II	165	37.7
Tepatitlán III	306	69.7
La Barca IV	404	71.2
Tamazula V	45	34.8
Cd. Guzmán VI	194	52.2
Autlán VII	348	109.0
Pto. Vallarta VIII	206	52.4
Ameca IX	316	77.9
Hgo-Zapopan X	2091	146.6
Lib-Tonalá XI	670	77.2
Ref-Tlaquepaque XII	883	63.5
Jua-Tlajomulco XIII	6574	417.8
ESTATAL	12277	146.0

* TASA X 100,000 Habitantes

FUENTE: Sistema Único de Información para la Vigilancia Epidemiológica, SUIVE-1-2020

* Información Preliminar acumulada, con modificaciones extemporaneas

En caso de reproducción favor de citar la fuente

FUENTE: Sistema Único de Información para la Vigilancia Epidemiológica. SUIVE-1-2020

* Información Preliminar acumulada de Casos Probables y Confirmados, con modificaciones extemporáneas

* TASA X 100,000 Habitantes

JALISCO

Casos Nuevos de Influenza

Acumulado por grupo de edad, Región Sanitaria, Total de Instituciones
Semanas 52, del 20 de Diciembre al 26 de Diciembre del 2020

Región Sanitaria	CASOS												
	TOTAL	menor 1	1 a 4	5 a 9	10 a 14	15 a 19	20 a 24	25 a 44	45 a 49	50 a 59	60 a 64	65 y mas	Ign
Colotlán I	75	3	4	5	4	3	7	28	7	4	2	8	0
Lagos de M or. II	165	7	18	11	8	8	22	58	10	6	5	12	0
Tepatitlán III	306	1	10	23	21	12	31	136	21	30	9	12	0
La Barca IV	404	6	21	29	18	18	35	143	20	37	18	59	0
Tamazula V	45	0	2	4	11	1	2	15	3	4	0	3	0
Cd. Guzmán VI	194	3	6	7	8	12	25	68	15	25	9	16	0
Autlán VII	348	4	13	15	14	9	24	109	27	43	21	69	0
Pto. Vallarta VIII	206	5	13	6	5	9	16	93	17	24	8	10	0
Ameca IX	316	2	16	32	26	24	23	109	24	36	10	14	0
Zapopan X	2 091	44	172	186	144	111	188	815	133	178	63	57	0
Tonalá XI	670	2	31	38	43	24	97	311	45	56	16	7	0
Tlaquepaque XII	883	5	47	73	59	50	101	346	69	89	17	27	0
Guadalajara XIII	6 574	119	421	467	367	246	596	2 634	510	632	197	385	0
ESTATAL	12 277	201	774	896	728	527	1 167	4 865	901	1 164	375	679	0
Población Total	8,409,693	141,134	579,048	739,333	742,810	739,842	725,226	2 511 428	504,906	802 835	295 308	627 823	0
TASA	146	142	134	121	98	71	161	194	178	145	127	108	0

FUENTE: Sistema Único de Información para la Vigilancia Epidemiológica. SUIVE-1-2020

* Información Preliminar acumulada de Casos Probables y Confirmados, con modificaciones extemporáneas

COMITÉ ESTATAL DE VIGILANCIA
EPIDEMIOLÓGICA
(CEVE)



Salud



Dr. Fernando Petersen Aranguren
Dr. José de Jesús Méndez de Lira
Dra. Edith Bermúdez Alonzo
Lic. Marco Vinicio Rodríguez Quintero
Ing. Juan Carlos Martín Mancilla
C. Méd. Cir. Dr. Ángel Germán Heredia C.
Dr. Jaime Federico Andrade Villanueva
Dr. José Fernando Torres Roldan
Dr. Joaquín Jiménez Flores

Secretario de Salud Jalisco
OPD Servicios de Salud Jalisco
Delegado Estatal del I.M.S.S.
Delegado Estatal del I.S.S.S.T.E.
Director General del Sistema DIF Jalisco
Director Interino V Región Militar
Director General de Hospitales Civiles
Gerente de Servicios Médicos Pemex
Pte. Asociación Hosp. Particulares

Dr. Fernando Petersen Aranguren
Dra. Ana Gabriela Mena Rodríguez
Dr. Leandro Hernández Barrios

COMITÉ EDITORIAL

Dr. Roberto Carlos Rivera Ávila
Lic. J. Sacramento Lemus Tapia

Para mayor información sobre el contenido de este Boletín Comunicarse a los teléfonos:
33-3030-5000 ext. 35059 / Email: robertocarlos.rivera@jalisco.gob.mx; j.sacramento@jalisco.gob.mx